



MINISTERO DELLE FINANZE

DIREZIONE GENERALE DEL CATASTO E DEI SERVIZI TECNICI CATASTALI

ACCERTAMENTO GENERALE DELLA PROPRIETA' IMMOBILIARE URBANA

(R. DECRETO LEGGE 13 APRILE 1939 XVI N. 52)

Planimetria degli immobili urbani denunciati con la Scheda N° 10813348

Comune GENOVA

Ditta "SILANO GIUSEPPINA" G. S.

Via Pale Borgeratti, 1-126 (sempre in BATTAGLINO)

Segnare cognome, nome paternità del solo primo intestatario

h3095 ✓

VIA DELL'OMBRA

PIANO TERZO

PROPRIETA' RIZZETO AMEDEO fu GIACINTO

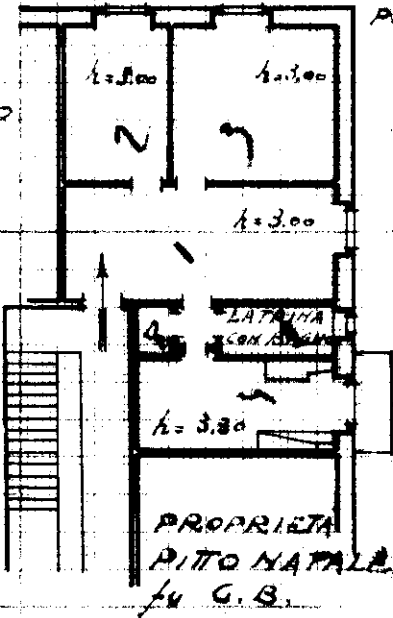

PROPRIETA' PITTO NATALE fu G. S.

VIA BORGORATTI

VIA DELL'OMBRA

PIANO TERRAZZO

PROPRIETA' RIZZETO AMEDEO fu GIACINTO

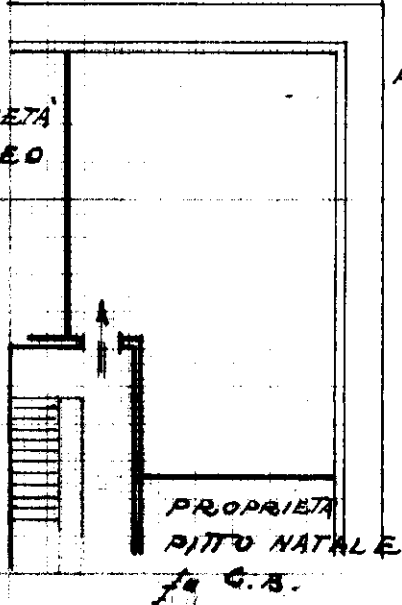

PROPRIETA' PITTO NATALE fu G. S.

ORIENTAMENTO



SCALA di 1:200

Compilato dal

DICHIARANTE fu Antonio Rizzeto, figlio di Rizzeto Antonio e Rizzeto Maria, nato a Genova il 10/11/1890, della Provincia di Genova

Data 10 Feb. 1940 Firma XVIII

ACCERTAMENTO GENERALE DELLA PROPRIETA' IMMOBILIARE URBANA

(R. D. L. 13 aprile 1939-XVII, n. 652)

COMUNE

di Genova

Talloncino di riscontro

DELLA

SCHEDA NUMERO

600/43

10813348

AVVERTENZA: Il presente talloncino deve essere incollato a cura del dichiarante sulla planimetria (riproducente la unità immobiliare denunciata con la presente scheda) da presentare ai sensi dell'articolo 7 del R. D. L. 13 aprile 1939-XVII, n. 652.