MOD. BN (CEU

MODULARIO a.r.r. n. 497

MINISTERO DELLE FINANZE
DIPARTIMENTO DEL TERRITORIO

CATASTO EDILIZIO URBANO (RDL 13-4-1939, n. 652)

LIRE 200

Planimetria di u.i.u. in Comune di Casarza Ligure via Piazza Nostra Signora della Speranza civ. 4 int. 30

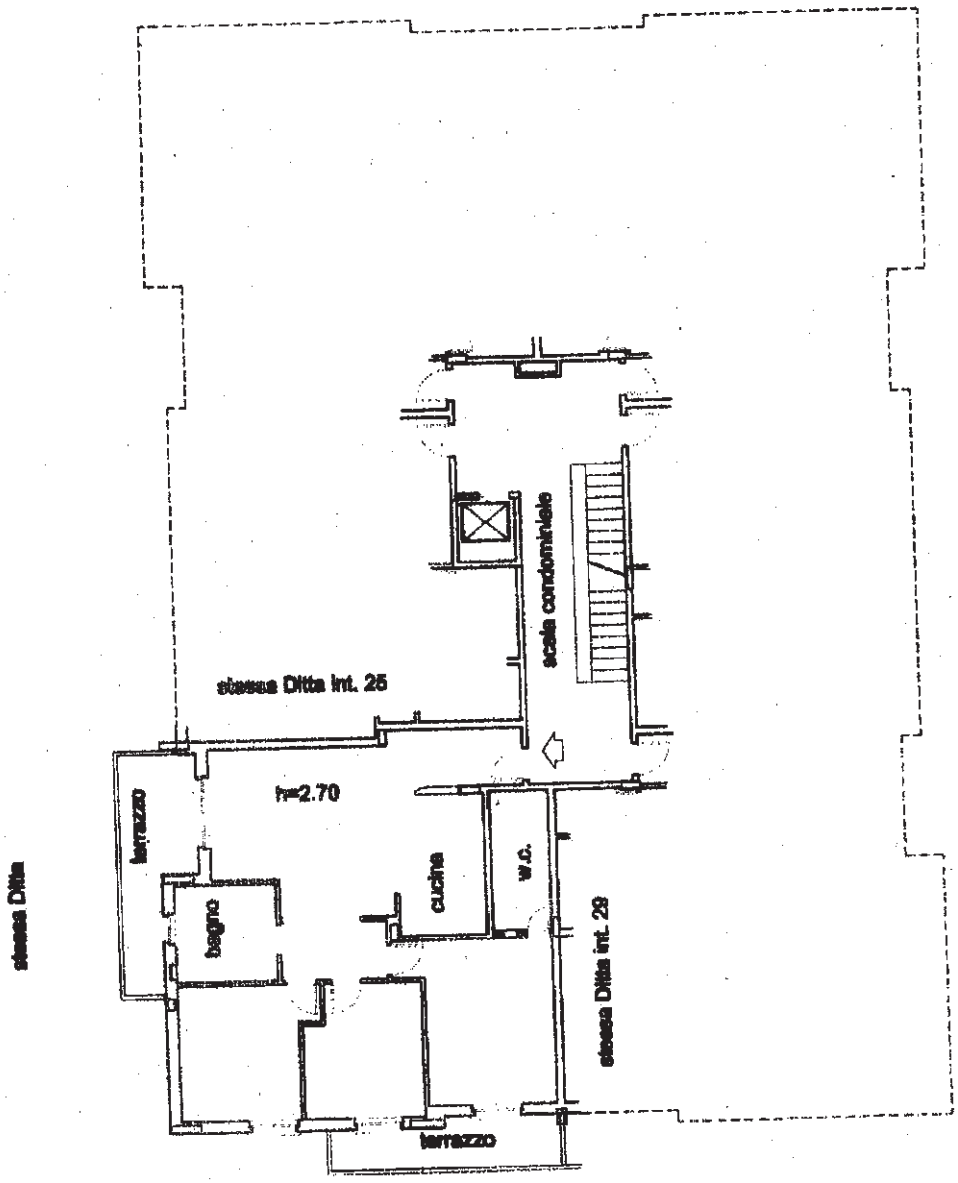

PIANO QUARTO

ORIENTAMENTO

SCALA DI

Roma Istituto Poligrafico e Zecca dello Stato - PV

Dichiarazione di N.C. ☐
Denuncia di variazione ☐

Identificativi catastali
n. 1441 sub. 114

Compilata dal geom. Ara Anto
(Titolo cognome e nome)

Iscritto all'albo de i Geometri
della provincia di Genova n. 1525
data 02/02/2000 Firma

COLLEGIO PROVINCIALE GEOMETRI GENOVA
GEOM. ARA ANTO N. 1525

RISERVATO ALL'UFFICIO

Catasto dei Fabbricati - Situazione al 30/10/2018 - Comune di CASARZA LIGURE(B939) - < Foglio: 27 Particella: 1441 - Subalterno 114 >
PIAZZA NOSTRA SIGNORA DELLA SPERANZA n. 4 piano: 4 interno: 30 edificio: E;