

**Agenzia del Territorio
CATASTO FABBRICATI
Ufficio Provinciale di
Genova**

Dichiarazione protocollo n. GE0008930 del 13/01/2011
Planimetria di u.i.u. in Comune di Genova - Sampierdarena
Via Fiumara civ. 1

Identificativi Catastali:

Sezione: SAM
Foglio: 45
Particella: 139
Subalterno: 6

Compilata da:

Maura Marco
Iscritto all'albo:
Geometri

Prov. Genova

N. 1922

Scheda n. 1

Scala 1:200

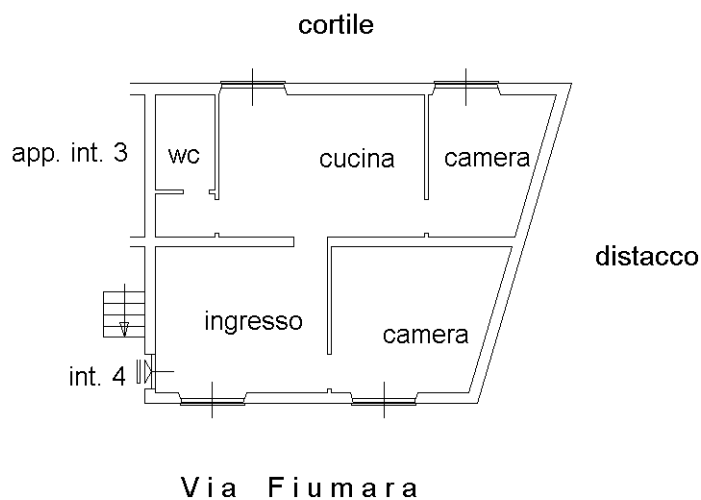

Pianta Piano Secondo

H.m. = 3.05



Ultima planimetria in atti

Catasto dei Fabbricati - Situazione al 22/01/2019 - Comune di GENOVA/R (D969) - < Sez.Urb.: SAM - Foglio: 45 - Particella: 139 - Subalterno: 6 >
VIA FIUMARA n. 1 piano: 2 interno: 4;