

MODULARIO
F. - Cat. S.T. - 481



MINISTERO DELLE FINANZE
DIREZIONE GENERALE DEL CATASTO E DEI SERVIZI TECNICI ERARIALI

18-299/5

MOD. B (Nuovo Catasto Edilizio Urbano)

Lire
20

NUOVO CATASTO EDILIZIO URBANO

(R. DECRETO-LEGGE 13 APRILE 1939, N. 652)

Planimetria dell'immobile situato nel Comune di Ge-Bolzaneto Via Tomaso Ponsello 4/4

Ditta Cafferata Domenico su Domenico

Allegata alla dichiarazione presentata all'Ufficio Tecnico Erariale di Genova

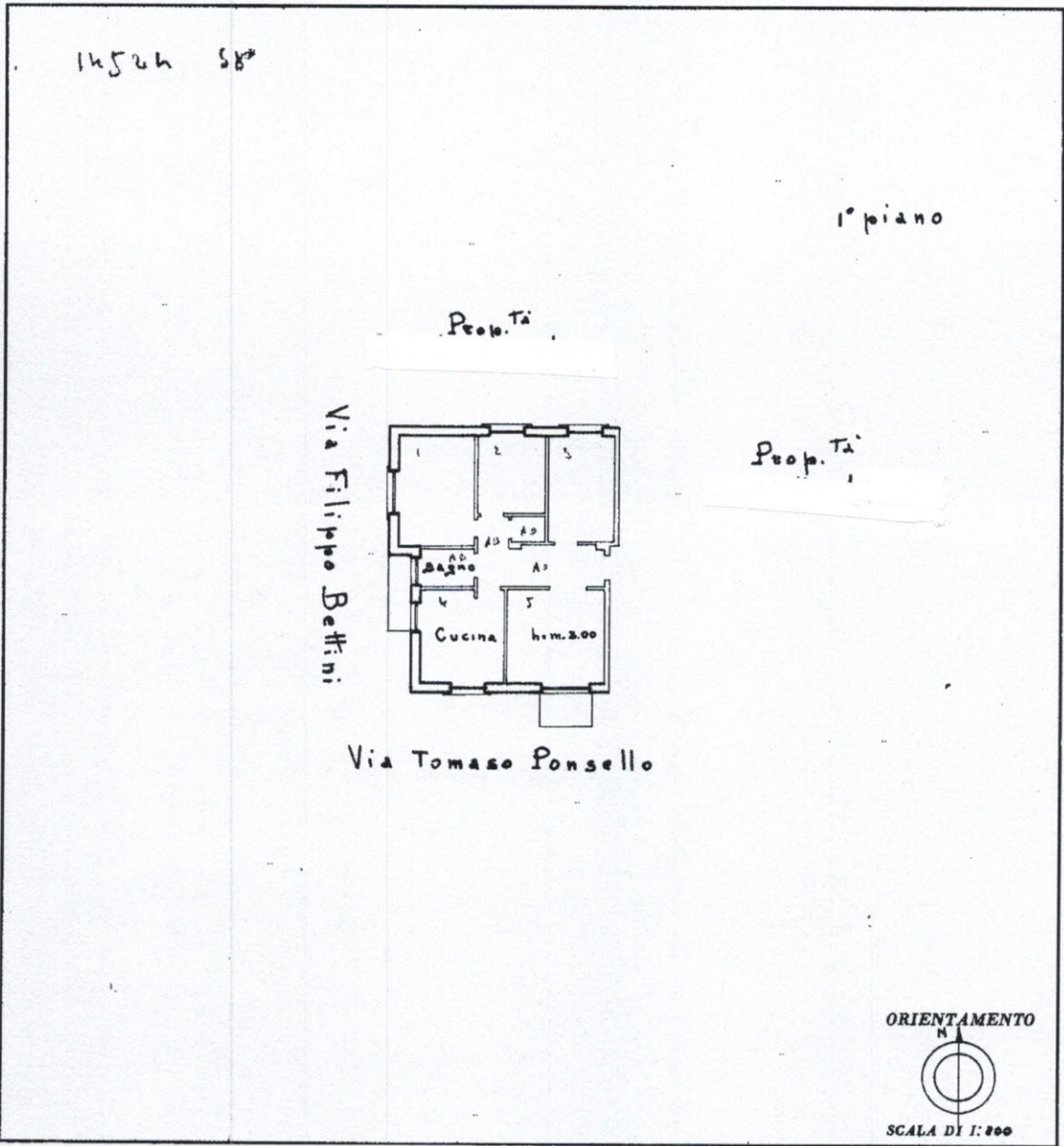

SPAZIO RISERVATO PER LE ANNOTAZIONI D'UFFICIO

DATA
PROT. N°

Compilata dal INGEGNERE
FRANCO RAYERA
(Titolo, nome e cognome del tecnico)
Iscritto all'Albo de INGEGNERI
della Provincia di GENOVA
DATA 24 LUGLIO 1957
Firma: [Signature]

ISTITUTO POLIGRAFICO DELLO STATO

Ultima planimetria in atti

18/01/2016
Foglio: 18 - Particella: 299 - Subalterno: 5 >
Siz.Urb.: BOL - Foglio: 18 - Particella: 299 - Subalterno: 5 >
Catasto dei Fabbricati - Situazione al 22/11/2016 - Comune di GENOVA/R (D969) -
Firmato DA CAFFERATA DOMENICO su DOMENICO - P. A. NG CA 3 Serial#: fe26f6a994db7744ee35158570c