

Visura per immobile

Situazione degli atti informatizzati al 20/10/2014

Dati della richiesta	Comune di MONTOGGIO (Codice: F682)
	Provincia di GENOVA
Catasto Fabbricati	Foglio: 30 Particella: 435 Sub.: 1

Unità immobiliare

N.	DATI IDENTIFICATIVI				DATI DI CLASSAMENTO							Rendita	DATI DERIVANTI DA
	Sezione Urbana	Foglio	Particella	Sub	Zona Cens.	Micro Zona	Categoria	Classe	Consistenza				
1		30	435	1			A/4	1	4,5 vani		Euro 160,36	VARIAZIONE TOPONOMASTICA del 22/08/2013 n. 69697 .1/2013 in atti dal 22/08/2013 (protocollo n. GE0182473) VARIAZIONE DI TOPONOMASTICA	
Indirizzo		PIAZZA CHIESA n. 5 piano: T;											

INTESTATI

N.	DATI ANAGRAFICI	CODICE FISCALE	DIRITTI E ONERI REALI
1			(1) Proprietà
2			(8) Usufrutto per 1/3
DATI DERIVANTI DA		ISTRUMENTO (ATTO PUBBLICO) del 12/02/1981 Voltura n. 4656/1981 in atti dal 26/05/1989 Repertorio n. : 89390 Rogante: S. BIANCHI Sede: GENOVA Registrazione: PU Sede: GENOVA n. 5137 del 04/03/1981	

Unità immobiliari n. 1

Tributi erariali: Euro 0,90

Visura telematica

ALLEGATO - A1

* Codice Fiscale Validato in Anagrafe Tributaria

PRODOTTO
E. 19/04/1981



MINISTERO DELLE FINANZE
DIREZIONE GENERALE DEL CATASTO E DEI SERVIZI TECNICI ERARIALI

Lire
200

NUOVO CATASTO EDILIZIO URBANO

(in sostituzione di quello del 1983)

Posizione dell'immobile situata nel Comune di MONTIGLIO Via REBORA SA.

Data:

Allegata alla dichiarazione presentata all'Ufficio Tecnico Erariale di GENOVA

ALLEGATO - A1

Partita
Foglio 50
Mapp. 435
Sub. 1

P. n.
H = 2,45



SPAZIO RISERVATO PER LE ANNOTAZIONI D'UFFICIO

DATA
P. n. 01

Comune di Genova
 (Prov. di Genova)
SILVIO CALLERO
 Invece all'Ufficio del Catasto n. 566
 del Comune di GENOVA
 Data 18/05/88
 Firma Silvio Callero

Visura per immobile

Situazione degli atti informatizzati al 20/10/2014

Data: 20/10/2014 - Ora: 18.56.58 Fine

Visura n.: T307057 Pag: 1

Dati della richiesta	Comune di MONTOGGIO (Codice: F682)
Catasto Fabbricati	Provincia di GENOVA Foglio: 30 Particella: 435 Sub.: 5

Unità immobiliare

N.	DATI IDENTIFICATIVI				DATI DI CLASSAMENTO							DATI DERIVANTI DA
	Sezione Urbana	Foglio	Particella	Sub	Zona Cens.	Micro Zona	Categoria	Classe	Consistenza		Rendita	
1		30	435	5			C/6	1	59 m ²		Euro 259,00 L. 501.500	FRAZIONAMENTO E FUSIONE del 31/05/1988 n. 8696 1/1988 in atti dal 13/05/1998 A. S. 98
Indirizzo		VIA IV NOVEMBRE n. 13A piano: T;										
Notifica		-		Partita		1000351		Mod.58		-		

INTESTATI

N.	DATI ANAGRAFICI	CODICE FISCALE	DIRITTI E ONERI REALI
1			(1) Proprietà
2			(8) Usufrutto per 1/3

Unità immobiliari n. 1

Tributi erariali: Euro 0,90

Visura telematica



MINISTERO DELLE FINANZE
DIREZIONE GENERALE DEL CATASTO E DEI SERVIZI TECNICI ERARIALI

Lire
200

NUOVO CATASTO EDILIZIO URBANO

LA LEGGE N. 46 DEL 28 FEBBRAIO 1997

Posizione dell'immobile situato nel Comune di MONTOSAIO Via IV NOVEMBRE 15a

Dist. _____

Allegata alla dichiarazione presentata all'Ufficio Tecnico Erariale di GENOVA

ALLEGATO - A2

Partita _____
Foglio 50
Mapp. 436
Sub. 5

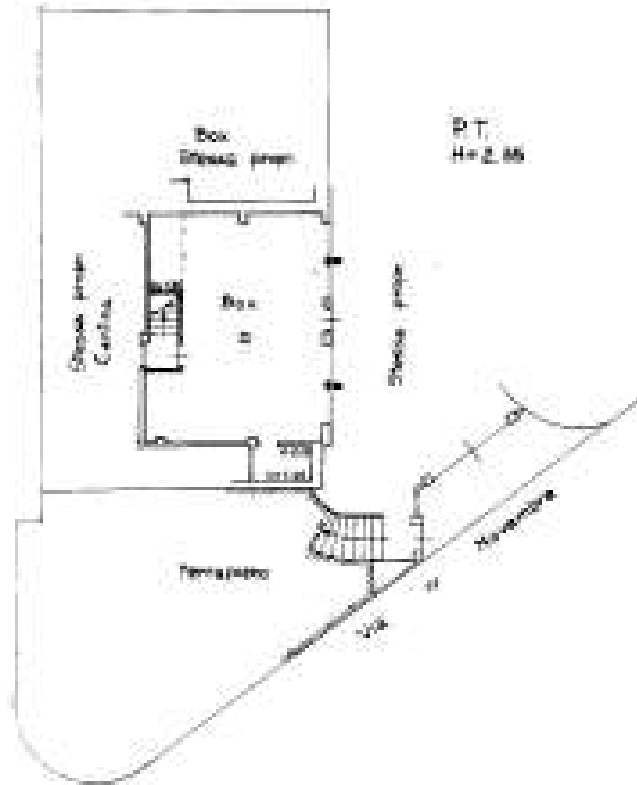

ORIENTAMENTO



SCALA 1:1.200

SPAZIO RISERVATO PER LE ANNOTAZIONI D'UFFICIO

100, m 35,14

Completato dal Geometra

SILVIO CALLEDO

Direttore dell'Ufficio del Catastro n. 500

della Provincia di GENOVA

data 18/11/98

Firma Silvio Calledo

Visura per immobile

Situazione degli atti informatizzati al 20/10/2014

Data: 20/10/2014 - Ora: 18.58.16 Fine

Visura n.: T307328 Pag: 1

Dati della richiesta	Comune di MONTGGIO (Codice: F682)
	Provincia di GENOVA
Catasto Fabbricati	Foglio: 30 Particella: 435 Sub.: 6

Unità immobiliare

N.	DATI IDENTIFICATIVI				DATI DI CLASSAMENTO							DATI DERIVANTI DA
	Sezione Urbana	Foglio	Particella	Sub	Zona Cens.	Micro Zona	Categoria	Classe	Consistenza		Rendita	
1		30	435	6			C/6	1	33 m ²		Euro 144,87 L. 280.500	FRAZIONAMENTO E FUSIONE del 31/05/1988 n. 8696 1/1988 in atti dal 13/05/1998 A. S. 98
Indirizzo		VIA IV NOVEMBRE n. 13B piano: T.										
Notifica		-		Partita		1000351		Mod.58		-		

INTESTATI

N.	DATI ANAGRAFICI	CODICE FISCALE	DIRITTI E ONERI REALI
1			(1) Proprietà
2			(8) Usufrutto per 1/3

Unità immobiliari n. 1

Tributi erariali: Euro 0,90

Visura telematica

ALLEGATO - A3

* Codice Fiscale Validato in Anagrafe Tributaria



MINISTERO DELLE FINANZE

DIREZIONE GENERALE DEL CATASTO E DEI SERVIZI TECNICI ERARIALI

NUOVO CATASTO EDILIZIO URBANO

Lire 200

Planimetria dell'immobile situate nel Comune di MONTODGIO

Fir. IV NOVEMBRE 1984

Data

Alligata alla dichiarazione presentata all'Ufficio Tecnico Erariale di GENOVA

ALLEGATO - A3

Partita
Foglio 30
Mapp. 435
Sub. 6

P.T.



ORIENTAMENTO



SCALA DI 1:200

SPAZIO RISERVATO PER LE ANNOTAZIONI D'UFFICIO

Data
FOLL. N°

1984

Completata dal Geometra

SILVIO CALLERO

Fornita all'Ufficio del Geometra n. 566
della Provincia di GENOVA

Data 18/01/84

Firma

Visura per immobile

Situazione degli atti informatizzati al 20/10/2014

Data: 20/10/2014 - Ora: 18.59.26 Fine

Visura n.: T307568 Pag: 1

Dati della richiesta	Comune di MONTOGGIO (Codice: F682)
Catasto Fabbricati	Provincia di GENOVA Foglio: 30 Particella: 435 Sub.: 7

Unità immobiliare

N.	DATI IDENTIFICATIVI				DATI DI CLASSAMENTO							DATI DERIVANTI DA
	Sezione Urbana	Foglio	Particella	Sub	Zona Cens.	Micro Zona	Categoria	Classe	Consistenza	Rendita		
1		30	435	7			C/6	1	26 m ²		Euro 114,14 L. 221.000	FRAZIONAMENTO E FUSIONE del 31/05/1988 n. 8696 1/1988 in atti dal 13/05/1998 A. S. 98
Indirizzo		VIA IV NOVEMBRE n. 13C piano: T.										
Notifica		-		Partita		1000351		Mod.58		-		

INTESTATI

N.	DATI ANAGRAFICI	CODICE FISCALE	DIRITTI E ONERI REALI
1			(1) Proprietà
2			(8) Usufrutto per 1/3

Unità immobiliari n. 1

Tributi erariali: Euro 0,90

Visura telematica

ALLEGATO - A4

* Codice Fiscale Validato in Anagrafe Tributaria



MINISTERO DELLE FINANZE
DIREZIONE GENERALE DEL CATASTO E DEI SERVIZI TECNICI ETRIALI

Lib. 200

NUOVO CATASTO EDILIZIO URBANO

(Decreto Ministeriale n. 4281 del 12/11/1975)

Partenza dell'immobile sito nel Comune di MONTOGGIO - Via NOVEMBRE - Sc.

Data _____

Allegato alla dichiarazione presentata all'Ufficio Tecnico Finanze di GENOVA.

ALLEGATO - A4

Partita
Foglio
Mapp.
Sub.
20
100
1/3

P.T.
M² 220



REGOLAMENTO



REG. 201/1975

SPAZIO RISERVATO PER LE ANNOTAZIONI D'INTERESSE

Completato dal Geometra
SAURO CALDERO
Incarico all'atto del Geometra S. Belli
alla Finanza di GENOVA,
data 15/11/1975
SAURO CALDERO

1/3



MODULARIO
P. 19 (art. 407)



MINISTERO DELLE FINANZE
DIREZIONE GENERALE DEL CATASTO E DEI SERVIZI TECNICI ERARIALI

Lire
200

NUOVO CATASTO EDILIZIO URBANO

(D. DECRETI - LEGGE 10 APRILE 1986, N. 610)

Planimetria dell'immobile situato nel Comune di MONTOGGIO Via REBORA 8b

Ditta _____

Allegata alla dichiarazione presentata all'ufficio Tecnico Erariale di GENOVA

ALLEGATO - A5

Partita
Foglio 30
Mapp. 435
Sub. 8



ORIENTAMENTO



SCALA DI 1:200

SPAZIO RISERVATO PER LE ANNOTAZIONI D'UFFICIO

Compilata dal Geometra
(Titolo, nome e cognome dell'incaricato)

SILVIO CALLERO

Iscritto all'Albo dei Geometri n. 566

della Provincia di GENOVA

Data 18-11-86

Firma Silvio Callero

Catasto Edilizio Urbano - Situazione al 04/08/2014 - Comune di MONTOGGIO - Foglio 30 - Particella 435 - Subalterno 8 - MONSIGNOR GIACCHINO REBORA 8b - Foglio 2-3

Visura per immobile

Situazione degli atti informatizzati al 20/10/2014

Data: 20/10/2014 - Ora: 19.03.18 Fine

Visura n.: T308312 Pag: 1

Dati della richiesta	Comune di MONTOGGIO (Codice: F682)
	Provincia di GENOVA
Catasto Fabbricati	Foglio: 30 Particella: 435 Sub.: 9

Unità immobiliare

N.	DATI IDENTIFICATIVI				DATI DI CLASSAMENTO							DATI DERIVANTI DA
	Sezione Urbana	Foglio	Particella	Sub	Zona Cens.	Micro Zona	Categoria	Classe	Consistenza		Rendita	
1		30	435	9			A/2	2	11,5 vani		Euro 1.187,85 L. 2.300.000	FRAZIONAMENTO E FUSIONE del 31/05/1988 n. 8696 1/1988 in atti dal 13/05/1998 A. S. 98
Indirizzo		VIA IV NOVEMBRE n. 13 piano: T-1-2/3;										
Notifica		-		Partita		1000351		Mod.58		-		

INTESTATI

N.	DATI ANAGRAFICI	CODICE FISCALE	DIRITTI E ONERI REALI
1			(1) Proprietà
2			(8) Usufrutto per 1/3

Unità immobiliari n. 1

Tributi erariali: Euro 0,90

Visura telematica

ALLEGATO - A6

* Codice Fiscale Validato in Anagrafe Tributaria

Data presentazione: 31/03/1988 - Data: 04/08/2014 - Comune di MONTOGGIO (F82) - < Foglio: 30 - Particella: 435 - Subalterno: 9 >
IV NOVEMBRE n. 13 piano T-1-2/3,
Data presentazione: 31/03/1988 - Data: 04/08/2014 - n. T184437 - Richiedente: GRPI S.A.75A61D969L
Foglio ed. n. 1 - Formato di acquisizione: A2(420x594) - Formato stampa richiesto: A3(297x420)
Libretto presentazioni on-line

MINISTERO DELLE FINANZE
DIREZIONE GENERALE DEL CATASTO E DEI SERVIZI TECNICI ERARIALI
NUOVO CATASTO EDILIZIO URBANO
L. 46/1985 (Art. 2, comma 1, lett. a)
Pianificazione Urbanistica: Comune di MONTOGGIO - Via IV NOVEMBRE 48
Piano: I
Allegato alla dichiarazione presentata all'Ufficio Tecnico Esattoriale di GENOVA

M. n. 1 (Cassa Comune Ufficio Urbanistico)
Linea 3100

Partita
Foglio 30
Mapp. 435
Sub. 9

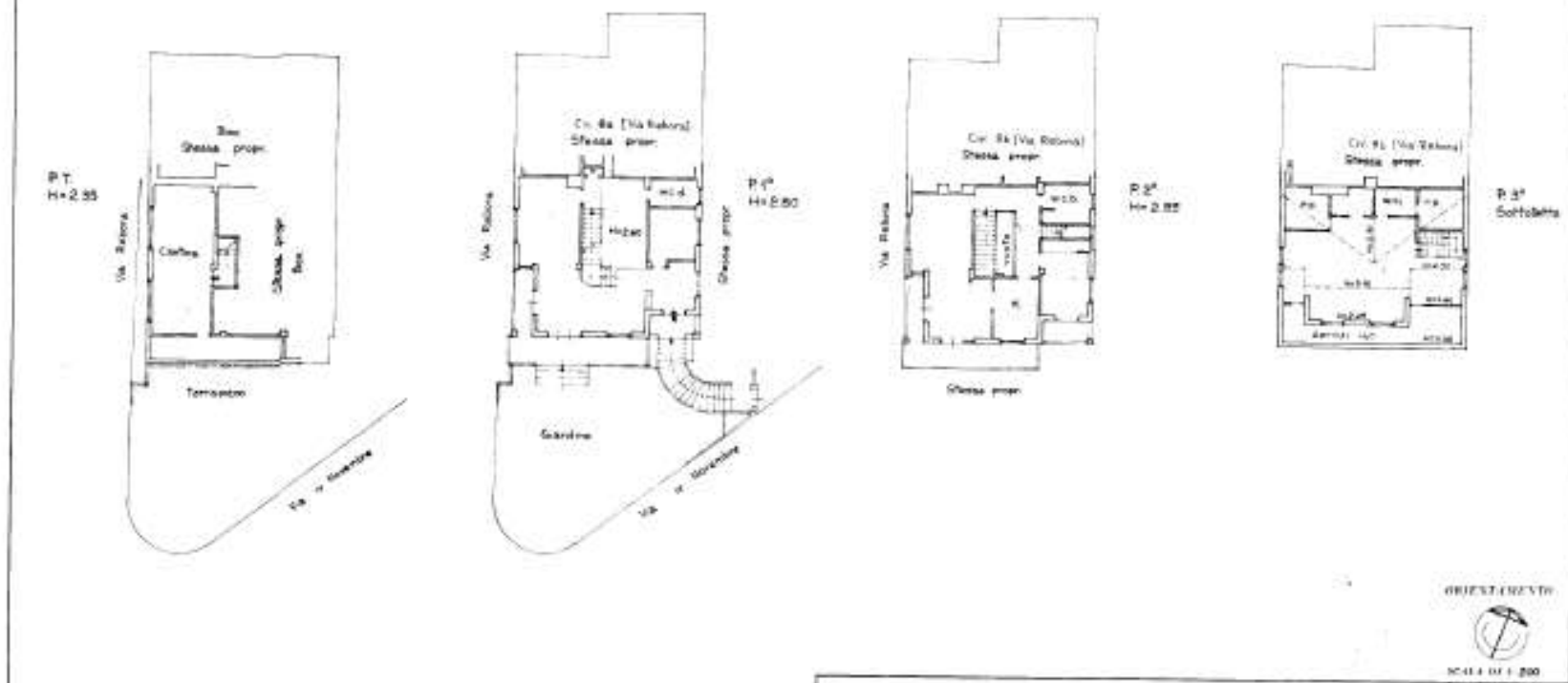

SPAZIO RISERVATO PER LA SINGOLAZIONE D'INTERESSI

DATA 1987	1/5
--------------	-----

Comitato del Geometa
SERGIO CALLEGÒ
Esatto all'Ufficio di Geometri n. 564
VIA PORTO DI GENOVA
C.A.P. 16141-20
Firma: *S. Callegò*

ALLEGATO - A6

JMP

DIREZIONE GENERALE DEL CATASTO E DEI SERVIZI TECNICI ERARIALI

UFFICIO TECNICO ERARIALE DI *GENOVA*

CATASTO TERRENI

Comune di *MONTOGGIO*

Sez. censuaria
(solo in caso di catasto separato)

DENUNCIA DI CAMBIAMENTO N° *311* PRESENTATA IL *26 GEN 1988*

A NORMA DELL'ART. 8 DELLA LEGGE 1° OTTOBRE 1969, N. 679.

I sottoelencati possessori:

[Empty box for listing owners]

(cognome, nome, luogo e data di nascita — ovvero ragione sociale — titolo e quote di possesso)

(segue a pag. 4)

denunciano a codesto Ufficio Tecnico Erariale che nelle particelle di cui ai quadri di pagina 2, sono stati introdotti cambiamenti nello stato dei terreni a seguito di edificazione di nuova stabile costruzione, da considerarsi immobile urbano ai sensi dall'art. 4 della legge 11 agosto 1939, n. 1249 e successive modificazioni.

Tali cambiamenti risultano descritti nelle pagine 2 e 3 della presente denuncia, di cui è parte integrante l'allegato tipo mappale, redatto dal Sig. *Geom. SILVIO CALLERO* iscritto all'Albo professionale dei *Geometri* N° *566* della provincia di *Genova*.

La presente dichiarazione è resa da:

[Empty box for signature] in qualità di

CATASTO TERRENI

Comune di *MONTOGGIO*

Partito CEU n.

Non si conferma la continuità storica:

↳ particelle a partita 1 dall'impianto

↳ mancano possessori/volture intermedi-

Data *18 APR. 1988*

Il Tecnico
[Signature]



ALLEGATO — A7

Riservato agli Uffici

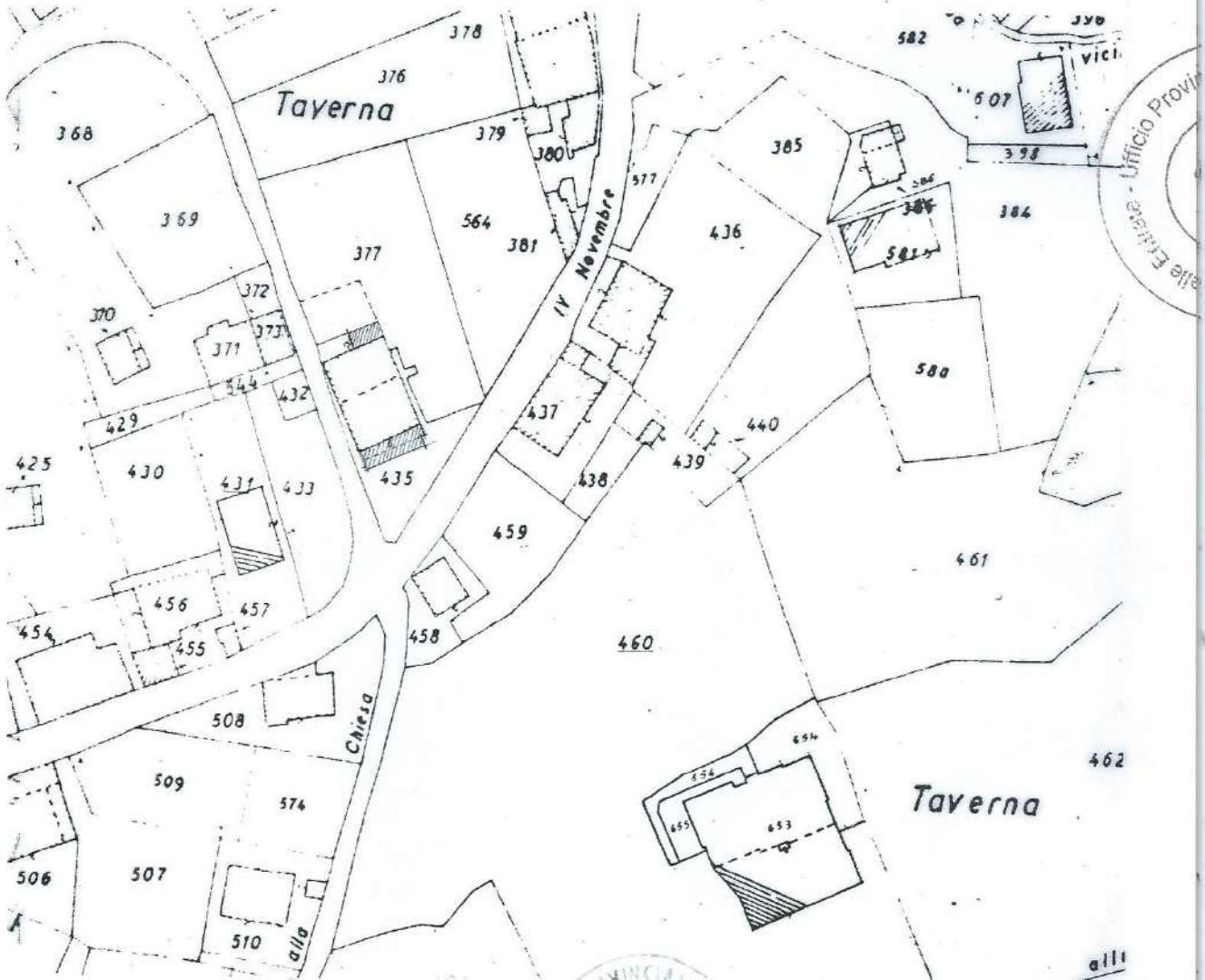

FOGLIO N. 30 SCALA 1: 1000

orientamento

<p>Dichiaro di aver redatto il presente tipo in base ai rilievi sul luogo Descrizione dei punti di appoggio e delle nuove linee dividenti: <i>RECINZIONE DI CONFINE E FABBRICATI</i></p> <p>(se necessario seguire negli spazi liberi o in fogli allegati)</p> <p>IL PERITO <i>Geom. ALBERTO SILVIO</i> Iscritto al N. <i>566</i> (cognome e nome in chiaro)</p> <p>dell'Albo dei <i>GEOMETRI</i> della Provincia di <i>GENOVA</i></p> <p>Data _____ Firma: _____</p>	<p>Firma delle parti o loro delegati</p> <p>_____</p> <p>_____</p> <p>_____</p> <p>_____</p> <p>_____</p> <p>_____</p> <p>_____</p> <p>_____</p>
--	--

ALLEGATO — A7



Comune: MONTOGGIO
Foglio: 30

Scala originale: 1:4000
Dimensione cartice: 358.000 x 276.000 metri

28-Lug-2018 14:30
Prot. n. 1163830/2018

Ufficio Provinciale di Genova - Territorio Servizi Catastrali - Direttore: MATTEO DI NIRO
Via. Tel. 010 90 9000

Firmato Da: GREPPI LAURA Emesso Da: ARUBAPEC S.P.A. NG CA 3 Serial#: 1a9b46481ff452de7c21c0f82e508719



Visura storica per immobile

Situazione degli atti informatizzati dall'impianto meccanografico al 25/07/2014

Data: 25/07/2014 - Ora: 13.03.46

Segue

Visura n.: T128834 Pag: 1

Dati della richiesta	Comune di MONTOGGIO (Codice: F682)
Catasto Terreni	Provincia di GENOVA Foglio: 30 Particella: 564

Area di enti urbani e promiscui dal 12/03/1998

N.	DATI IDENTIFICATIVI			DATI CLASSAMENTO					DATI DERIVANTI DA	
	Foglio	Particella	Sub	Porz	Qualità Classe	Superficie(m ²) ha are ca	Deduz	Reddito		
								Dominicale	Agrario	
1	30	564		-	ENTE URBANO	07 20				TIPO MAPPALE del 12/03/1998 n. 3607.505/1986 in atti dal 09/09/1998
Notifica				Partita		1				

Situazione dell'Immobile dall'impianto meccanografico

N.	DATI IDENTIFICATIVI			DATI CLASSAMENTO					DATI DERIVANTI DA	
	Foglio	Particella	Sub	Porz	Qualità Classe	Superficie(m ²) ha are ca	Deduz	Reddito		
								Dominicale	Agrario	
1	30	564		-	PRATO ARBOR 1	07 20		L. 7.200	L. 3.600	Impianto meccanografico del 29/07/1976
Notifica				Partita		1664				

L'intestazione alla data della richiesta deriva dai seguenti atti:

Situazione degli intestati dal 24/11/1987

N.	DATI ANAGRAFICI	CODICE FISCALE	DIRITTI E ONERI REALI
1			(1) Proprieta' per 1/3 fino al 12/03/1998
2			(1) Proprieta' per 1/3 fino al 12/03/1998
3			(1) Proprieta' per 1/3 fino al 12/03/1998
DATI DERIVANTI DA		DENUNZIA (NEI PASSAGGI PER CAUSA DI MORTE) del 24/11/1987 Voltura n. 304688 in atti dal 14/07/1989 Rogante: CALLERO MM Registrazione: UR Sede: GENOVA Volume: 5091 n. 33 del 10/05/1988	

* Codice Fiscale Validato in Anagrafe Tributaria

ALLEGATO — A8