

MODULARIO
F. rig. rend. 487



MINISTERO DELLE FINANZE
DIREZIONE GENERALE DEL CATASTO E DEI SS.TT.EE.
CATASTO EDILIZIO URBANO (RDL 13-4-1939, n. 652)

MOD. BN (CEU)

LIRE
250

Planimetria di u.i.u. in Comune di GENOVA via delle Gavette civ. 40/1

PARTITA 1018312
SEZ. STA

PIANO 1°

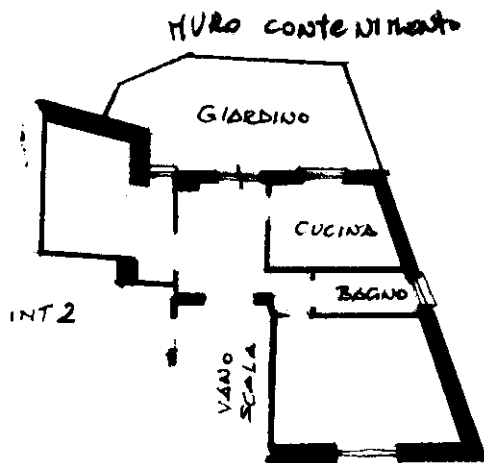

H = 3,50 mt.



CANTINA
SOTTOSCALA ATRIO H = 1,80

ORIENTAMENTO

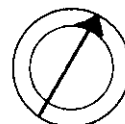

SCALA DI 1:

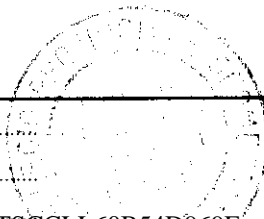

Dichiarazione di N.C.
Denuncia di variazione
Ultima planimetria in atti

Compilata dal Geometra
(Titolo, cognome e nome)
YVES VINCENTO

Iscritto all'albo dei Geometri
GENOVA n. 2145
data 7/12/90 Firma Yves Vincento

RISERVATO ALL'UFFICIO

10248