Agenzia del Territorio
CATASTO FABBRICATI
Ufficio Provinciale di
Genova

Dichiarazione protocollo n. GE0338663 del 26/09/2007

Planimetria di u.i.u. in Comune di Genova - Genova

Via Giacomo Medici Del Vascello civ. 4

Identificativi Catastali:
Sezione: GEB
Foglio: 71
Particella: 207
Subalterno: 5

Compilata da:
Di Carlo Luigi
Iscritto all'albo:
Ingegneri
Prov. Genova N. 4269

Scheda n. 1 Scala 1:200

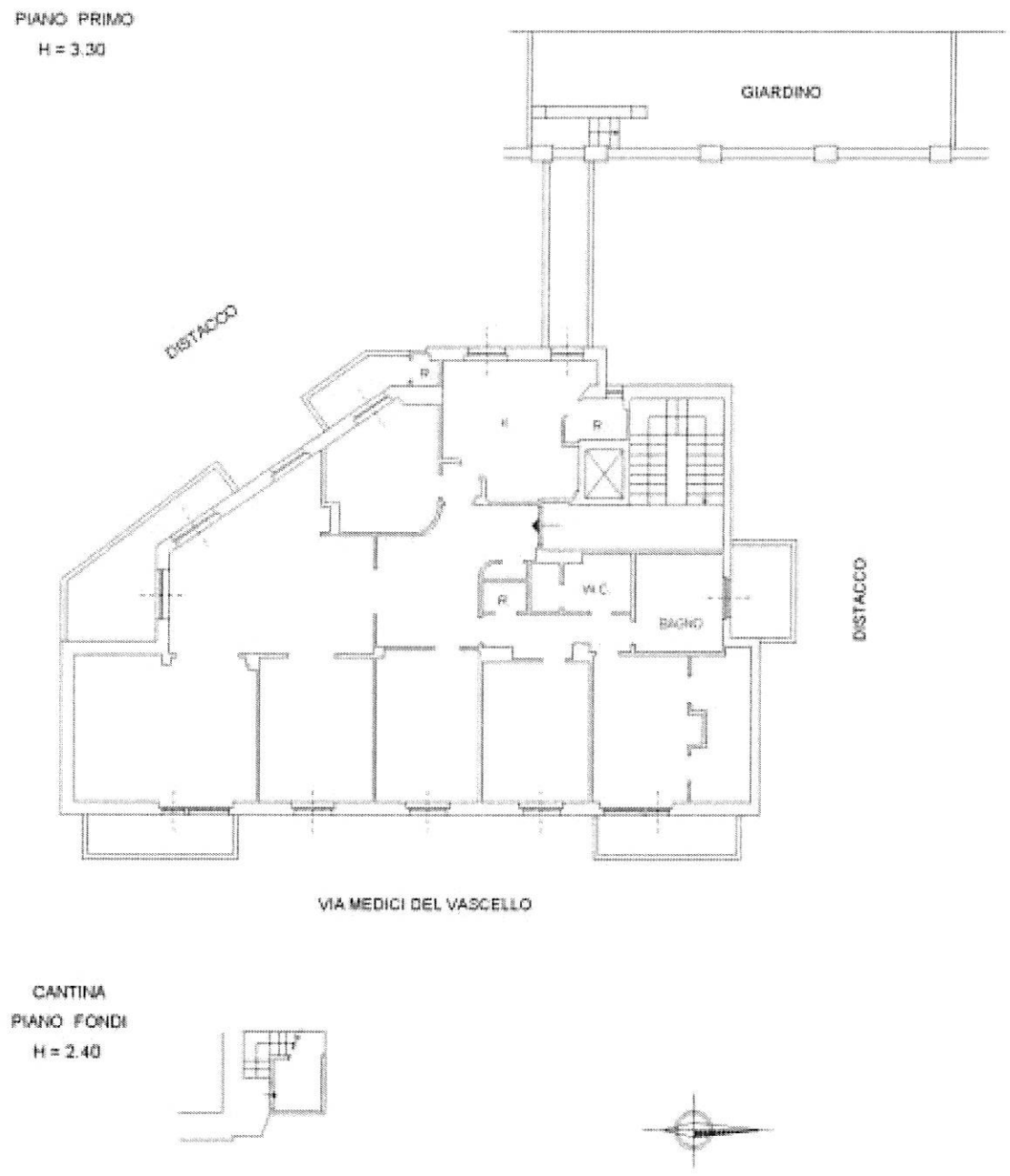

Ultima planimetria in atti

Catasto dei Fabbricati - Situazione al 29/09/2017 - Comune di GENOVA/Q (D969) - < Sez.Urb.: GEB - Foglio: 71 - Particella: 960 - Subalterno: 5 >
Firmato Da: MESSINA COSIMO MEDICO DI FIDUCIA DELL'ORDINE DEGLI INGEGNERI DI GENOVA Num. Serie: 4 Num. Serial#: 6d1ff1fc6ca299b09b41b84be96585