

**Agenzia del Territorio  
CATASTO FABBRICATI  
Ufficio Provinciale di**

Dichiarazione protocollo n. 45944 del 07/02/2003  
Planimetria di u.i.u. in Comune di Genova - Sampierdarena  
Via G. Jori civ. 9

Identificativi Catastali:  
Sezione: RIV  
Foglio: 35  
Particella: 528  
Subalterno: 6

Compilata da:  
De Stefano Vincenzo  
Iscritto all'albo:  
Geometri  
Prov. Genova N. 22

Scheda n. 1 Scala 1:200

**PIANO COPERTURA**

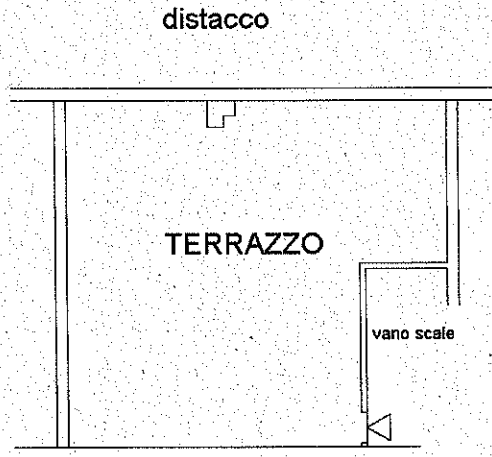

VIA G. JORI

**PIANO QUARTO**

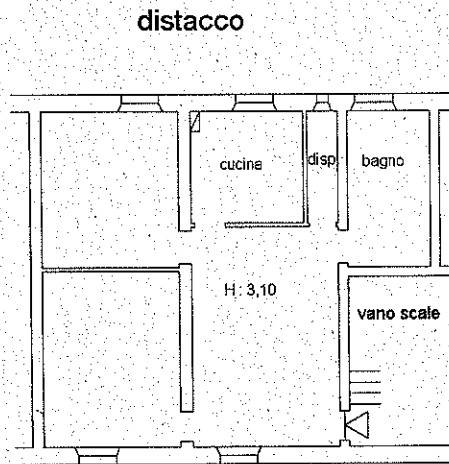

VIA G. JORI



Catasto dei Fabbricati - Situazione al 04/06/2018 - Comune di GENOVA(D969) - Sezione di SAMPIERDARENA(R) - < Sezione Urbana: RIV Foglio: 35 Particella: 1030 - Subalterno 39 >  
VIA GERMANO JORI n. 9 piano: 4 interno: 4;