



Direzione Provinciale di Genova
Ufficio Provinciale - Territorio
Servizi Catastali

Visura storica per immobile

Situazione degli atti informatizzati dall'impianto meccanografico al 14/12/2017

Data: 14/12/2017 - Ora: 17.17.19 Segue

Visura n.: T318184 Pag: 1

Dati della richiesta	Comune di GENOVA (Codice: D969Q)	
Catasto Fabbricati	Sezione di GENOVA (Provincia di GENOVA)	
	Sez. Urb.: GEC Foglio: 41 Particella: 157 Sub.: 7	

INTESTATO

(1) Proprieta' per 1/1

Unità immobiliare dal 09/11/2015

N.	DATI IDENTIFICATIVI				DATI DI CLASSAMENTO				DATI DERIVANTI DA			
	Sezione	Foglio	Particella	Sub	Zona	Micro	Categoria	Classe		Consistenza	Superficie	Rendita
1	Urbana GEC	41	157	7	1		A/4	5	4,5 vani	Catastale Totale: 59 m ² Totale escluse aree scoperte*: 59 m ²	Euro 453,19	Variazione del 09/11/2015 - Inserimento in visura dei dati di superficie.
Indirizzo VIA CANEVARI n. 94 piano: 2 interno: 4; Annotazioni sostituisce il mappale 157 sub 7 del fg 41 con sez gea												

Situazione dell'unità immobiliare dal 26/01/2006

N.	DATI IDENTIFICATIVI				DATI DI CLASSAMENTO				DATI DERIVANTI DA			
	Sezione	Foglio	Particella	Sub	Zona	Micro	Categoria	Classe		Consistenza	Superficie	Rendita
1	Urbana GEC	41	157	7	1		A/4	5	4,5 vani	Catastale	Euro 453,19	VARIAZIONE IDENTIFICATIVI PER ALLINEAMENTO MAPPE del 26/01/2006 protocollo n. GE0021392 in atti dal 26/01/2006 (n. 4230.1/2006)
Indirizzo VIA CANEVARI n. 94 piano: 2 interno: 4; Annotazioni sostituisce il mappale 157 sub 7 del fg 41 con sez gea												

Situazione degli intestati dal 01/02/2011

N.	DATI ANAGRAFICI		DIRITTI E ONERI/FAU
1			(1) Proprieta' per 1/1

DATI DERIVANTI DA



Direzione Provinciale di Genova
Ufficio Provinciale - Territorio
Servizi Catastali

Visura storica per immobile

Situazione degli atti informatizzati dall'impianto meccanografico al 14/12/2017

Data: 14/12/2017 - Ora: 17.17.19 Segue

Visura n.: T318184 Pag: 2

Situazione degli intestati dal 07/05/2010

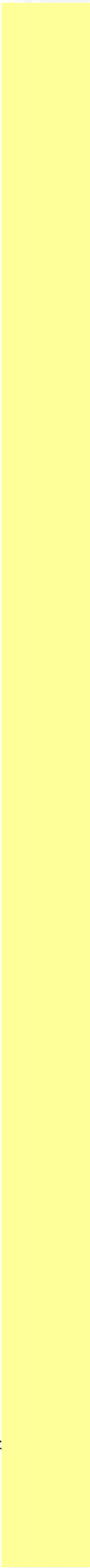

Situazione degli intestati dal 26/01/2006

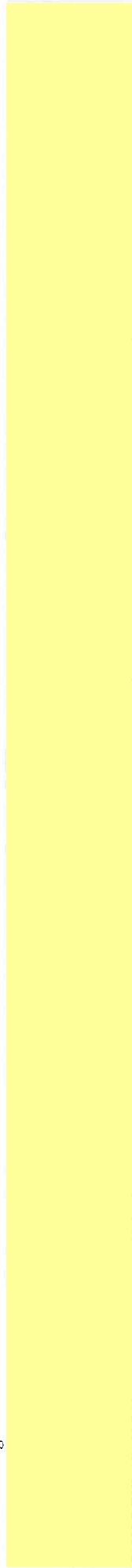

Situazione degli intestati dal 22/02/2003



Situazione dell'unità immobiliare che ha originato il precedente relativa ad atto del 26/06/1979 (antecedente all'impianto meccanografico)

N.	DATI IDENTIFICATIVI						DATI DI CLASSAMENTO				DATI DERIVANTI DA	
	Sezione	Foglio	Particella	Sub	Zona	Micro	Categoria	Classe	Consistenza	Superficie		Rendita
1	Urbana GEA	41	157	7	Cens. 1	Zona 1	A/4	5	4,5 vani	Catastale	Euro 0,72 L. 1.395	DENUNZIA (NEI PASSAGGI PER CAUSA DI MORTE) del 26/06/1979 in atti del 28/10/1993 (n. 137.904/1980)
Indirizzo												
Notifica												
VIA CANEVARI n. 94 piano: 2 interno: 4;												
								Partita	1241713			Mod.58

Situazione dell'unità immobiliare dal 31/08/1988

N.	DATI IDENTIFICATIVI						DATI DI CLASSAMENTO				DATI DERIVANTI DA	
	Sezione	Foglio	Particella	Sub	Zona	Micro	Categoria	Classe	Consistenza	Superficie		Rendita
1	Urbana GEA	41	157	7	Cens. 1	Zona 1	A/4	5	4,5 vani	Catastale	L. 1.395	ISTRUMENTO (ATTO PUBBLICO) del 31/08/1988 in atti dal 25/05/1989 (n. 20983/1988)
Indirizzo												
VIA CANEVARI n. 94 piano: 2 interno: 4;												

Visura storica per immobile

Situazione degli atti informatizzati dall'impianto meccanografico al 14/12/2017

Data: 14/12/2017 - Ora: 17.17.19 Segue

Visura n.: T318184 Pag: 3

5

Notifica	-	Parfita	1141317	Mod.58	-							
Situazione dell'unità immobiliare relativa ad atto del 03/06/1987 (antecedente all'impianto meccanografico)												
N.	DATI IDENTIFICATIVI				DATI DI CLASSAMENTO		DATI DERIVANTI DA					
	Sezione Urbana	Foglio	Particella	Sub	Zona	Micro		Categoria	Classe	Consistenza	Superficie	Rendita
1	GEA	41	157	7	1	1	A/4	5	4,5 vani	Catastale	L. 1.395	ISTRUMENTO (ATTO PUBBLICO) del 03/06/1987 in atti dal 25/05/1989 (n. 13323/1987)
Indirizzo						, VIA CANEVARI n. 9A piano: 2 interno: 4;						
Notifica	-	Parfita	1132208	Mod.58	-							

Situazione dell'unità immobiliare relativa ad atto del 25/05/1981 (antecedente all'impianto meccanografico)

N.	DATI IDENTIFICATIVI				DATI DI CLASSAMENTO		DATI DERIVANTI DA					
	Sezione Urbana	Foglio	Particella	Sub	Zona	Micro		Categoria	Classe	Consistenza	Superficie	Rendita
1	GEA	41	157	7	1	1	A/4	5	4,5 vani	Catastale	L. 1.395	ISTRUMENTO (ATTO PUBBLICO) del 25/05/1981 in atti dal 25/05/1989 (n. 3512/1982)
Indirizzo						, CANCIARI n. 94 piano: 2 interno: 4;						
Notifica	-	Parfita	1069049	Mod.58	-							

Situazione dell'unità immobiliare dall'impianto meccanografico

N.	DATI IDENTIFICATIVI				DATI DI CLASSAMENTO		DATI DERIVANTI DA					
	Sezione Urbana	Foglio	Particella	Sub	Zona	Micro		Categoria	Classe	Consistenza	Superficie	Rendita
1	GEA	41	157	7	1	1	A/4	5	4,5 vani	Catastale	L. 1.395	Impianto meccanografico del 30/06/1987
Indirizzo						, VIA CANEVARI n. 9A piano: 2;						
Notifica	-	Parfita	59244	Mod.58	-							

Situazione degli intestati dal 28/06/1999

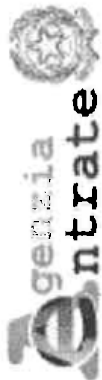

Direzione Provinciale di Genova
Ufficio Provinciale - Territorio
Servizi Catastali

Visura storica per immobile

Situazione degli atti informatizzati dall'impianto meccanografico al 14/12/2017

Data: 14/12/2017 - Ora: 17.17.20 Fine

Visura n.: T318184 Pag: 4

DATI DERIVANTI DA

ISTRUMENTO (ATTO PUBBLICO) del 28/06/1999 Trascrizione in atti dal 13/07/1999 Repertorio n.: 54392 Rogante: LIZZA PAOLO Sede: GENOVA Registrazione:
COMPRAVENDITA (n. 13426.1/1999)

Situazione degli intestati dal 31/08/1988

10070 UCI : 0107/1700 (U. 20263.1/200)

Situazione degli intestati relativa ad atto del 03/06/1987 (antecedente all'impianto meccanografico)

Situazione degli intestati relativa ad atto del 25/05/1981 (antecedente all'impianto meccanografico)

Situazione degli intestati dall'impianto meccanografico

Unità immobiliari n. 1 Tributi erariali: Euro 0,90

Visura telematica

* Codice Fiscale Validato in Anagrafe Tributaria

** Si intendono escluse le "superfici di balconi, terrazzi e aree scoperte pertinenziali e accessorie, comunicanti o non comunicanti"
(cfr. Provvedimento del Direttore dell'Agenzia delle Entrate 29 marzo 2013).

MODULARIO
F. - Cat. S.T. - 481



MINISTERO DELLE FINANZE
DIREZIONE GENERALE DEL CATASTO E DEI SERVIZI TECNICI ERARIALI

11.157/7

MOD. B (Nuovo Catasto Edilizio Urbano)

Lire
20

NUOVO CATASTO EDILIZIO URBANO

(R. DECRETO-LEGGE 13 APRILE 1959, N. 652)

Planimetria dell'immobile situato nel Comune di Genova Via Canevari N. 94 int. 4

Ditta Pizzimbono Antonia e Susa di Agostino

Allegata alla dichiarazione presentata all'Ufficio Tecnico Erariale di Genova

59216/c

Piano 1°
H=3

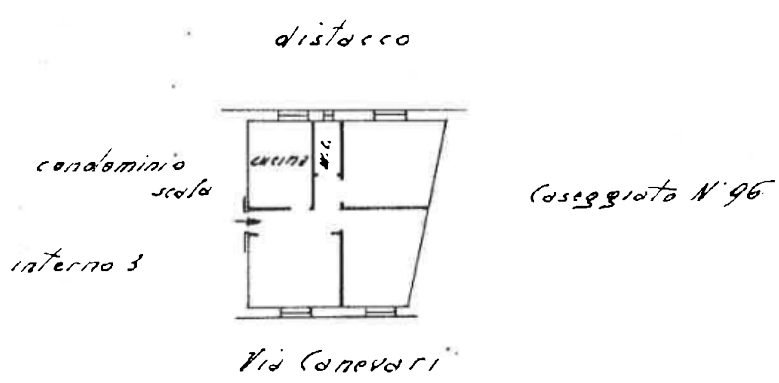

ORIENTAMENTO



SCALA DI 1:200

SPAZIO RISERVATO PER LE ANNOTAZIONI D'UFFICIO

DATA
PROF. N°

Compilata dal Quarta
(Titolo, nome e cognome del genitore)
Giovanni Spolito
Iscritto all'Albo dei Periti
della Provincia di Genova
DATA _____
Firma: Giovanni Spolito

Ultima planimetria in atti

Catasto dei Fabbricati - Situazione al 13/06/2017 - Comune di GENOVA/Q (D969) - < Sez. Urb.: GEC - Foglio: 41 - Particella: 157 - Subalterno: 7 >



Firmato Da:

Emesso Da: ARUBAPEC S.P.A. NG CA 3 Serial#: 2e75e1144a3e586d196d9b41f9f6d448