

MODULARIO
F. 119/1000 497



MINISTERO DELLE FINANZE
DIREZIONE GENERALE DEL CATASTO E DEI SERVIZI TECNICI ERARIALI

Mod. B (Nuovo Catasto Edilizio Urbano)

Lire
150

NUOVO CATASTO EDILIZIO URBANO

(R. DECRETO-LEGGE 13 APRILE 1939, N. 459)

Planimetria dell'immobile situato nel Comune di GENOVA Via BORZOLI 72-11

Ditta DELLAROVERE TERESA - n. Ge- RIVAROLO 16 12-09-1985

Allegata alla dichiarazione presentata all'Ufficio Tecnico Erariale di GENOVA

Partita 3944
Sez. Ge. Borzoli
Foglio 69
Mapp. 28

PIANO 5°

Via Borzoli

Prop. Ditto Sopraindicata

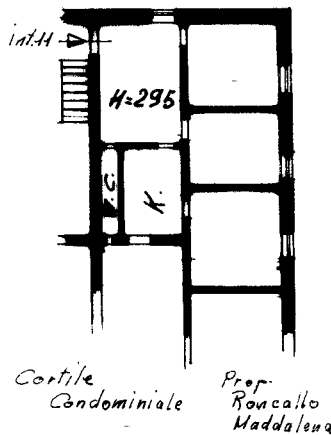

Via Borzoli

ORIENTAMENTO

SCALA DI 1.200

SPAZIO RISERVATO PER LE ANNOTAZIONI D'UFFICIO

DATA
PROT. N.

Compilata dal Geometra
GIANCARLO GAVETTI
Iscritto all'Albo dei Geometri
della Provincia di Genova

DATA 4-11-1985
Firma: Gavetti Giancarlo

Catasto dei Fabbricati - Situazione al 19/12/2018 - Comune di GENOVA/S (D969) - < Sez.Urb.: BOR - Foglio: 69 - Particella: 28 - Subalterno: 13 >
VIA BORZOLI n. 72/11 piano: 5;

Ultima planimetria in atti