

**Agenzia del Territorio
CATASTO FABBRICATI
Ufficio Provinciale di
Genova**

Dichiarazione protocollo n. GE0173750 del 13/05/2008

Planimetria di u.i.u. in Comune di Rapallo

Via Enrico Pietrafraccia

civ. 15

Identificativi Catastali:

Sezione:

Foglio: 32

Particella: 311

Subalterno: 3

Compilata da:

Ghiglione Sandro

Iscritto all'albo:

Geometri

Prov. Genova

N. 2803

Scheda n. 1

Scala 1:200

PIANO SEMINTERRATO

Altezza di Piano mt. 2.70

Stessa Proprietà

Stessa Proprietà

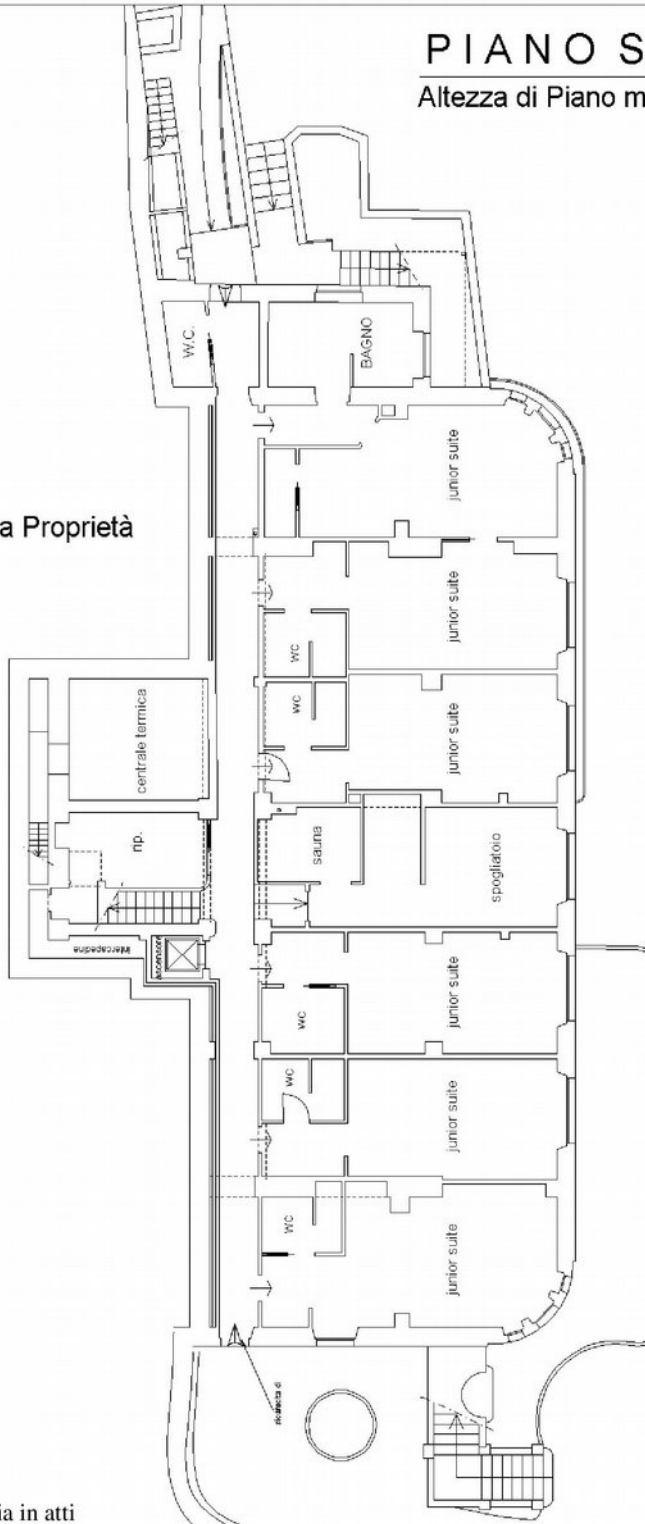

Ultima planimetria in atti

Data: 14/11/2017 - n. T311573 - Richiedente: TSCCLL60B54D969E

Totale schede: 6 - Formato di acquisizione: A4(210x297) - Formato stampa richiesto: A4(210x297)

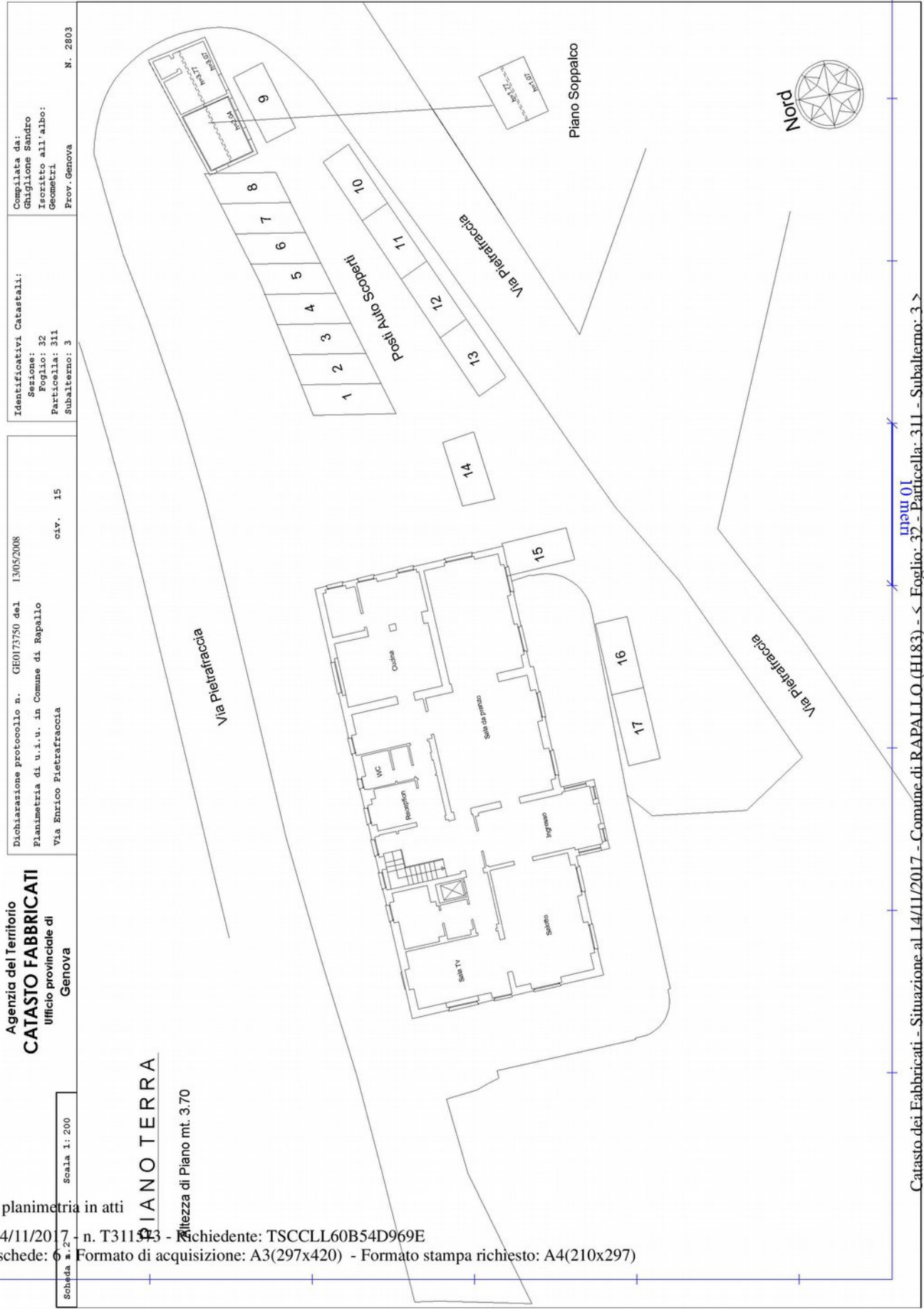

Agenzia del Territorio
CATASTO FABBRICATI
 Ufficio provinciale di
 GENOVA

Dichiarazione protocollo n. GE0173750 del 13/05/2008
 Planimetria di u.i.u. in Comune di Rapallo
 Via Enrico Pietrafraccia
 civ. 15

Identificativi Catastali:
 Sezione:
 Foglio: 32
 Particella: 311
 Subalterno: 3

Compilata da:
 Ghiglione Sandro
 Iscritto all'albo:
 Geometri
 Prov. Genova N. 2803

Scheda n. 2
 Scala 1: 200

PIANO TERRA

Altezza di Piano mt. 3.70

Ultima planimetria in atti

Data: 14/11/2017 n. T311573 - Richiedente: TSCCLL60B54D969E

Totale schede: 6 Formato di acquisizione: A3(297x420) - Formato stampa richiesto: A4(210x297)

Catasto dei Fabbricati - Situazione al 14/11/2017 - Comune di RAPALLO (HI83) - < Foglio: 32 - Particella: 311 - Subalterno: 3 >
 Item 01
 VIA ENRICO PIETRAFRACCIA n. 15 piano: S1-T-1-2-3;

**Agenzia del Territorio
CATASTO FABBRICATI
Ufficio Provinciale di
Genova**

Dichiarazione protocollo n. GE0173750 del 13/05/2008

Planimetria di u.i.u. in Comune di Rapallo

Via Enrico Pietrafraccia

civ. 15

Identificativi Catastali:

Sezione:

Foglio: 32

Particella: 311

Subalterno: 3

Compilata da:

Ghiglione Sandro

Iscritto all'albo:
Geometri

Prov. Genova

N. 2803

Scheda n. 3

Scala 1:200

PIANO PRIMO

Altezza di Piano mt. 3.23

Stessa Proprietà

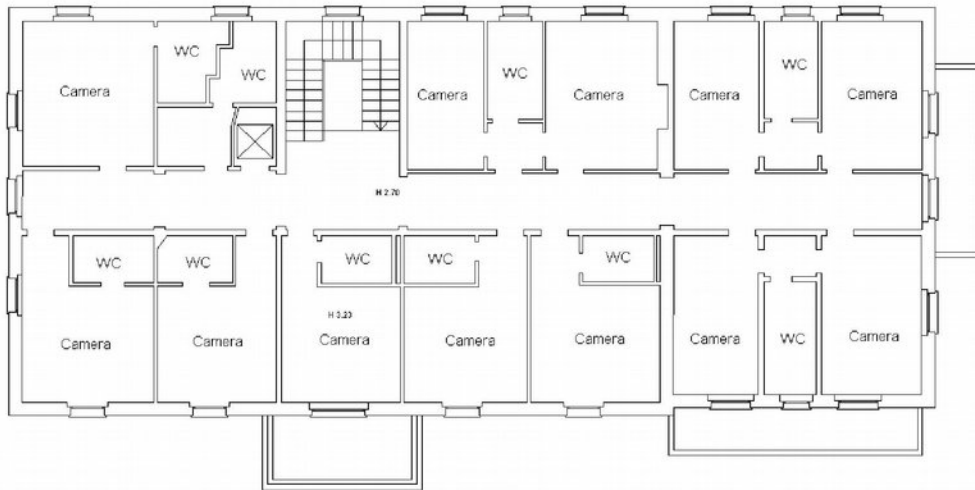

Stessa Proprietà



Ultima planimetria in atti

Data: 14/11/2017 - n. T311573 - Richiedente: TSCCLL60B54D969E

Totale schede: 6 - Formato di acquisizione: A4(210x297) - Formato stampa richiesto: A4(210x297)

Catasto dei Fabbricati - Situazione al 14/11/2017 - Comune di RAPALLO (H183) - < Foglio: 32 - Particella: 311 - Subalterno: 3 >
VIA ENRICO PIETRAFRACCIA n. 15 piano: S1-F-1-2-3;

**Agenzia del Territorio
CATASTO FABBRICATI
Ufficio Provinciale di
Genova**

Dichiarazione protocollo n. GE0173750 del 13/05/2008

Planimetria di u.i.u. in Comune di Rapallo

Via Enrico Pietrafraccia

civ. 15

Identificativi Catastali:

Sezione:

Foglio: 32

Particella: 311

Subalterno: 3

Compilata da:

Ghiglione Sandro

Iscritto all'albo:

Geometri

Prov. Genova

N. 2803

Scheda n. 4

Scala 1:200

PIANO SECONDO

Altezza di Piano mt. 3.28

Stessa Proprietà



Stessa Proprietà



Ultima planimetria in atti

Data: 14/11/2017 - n. T311573 - Richiedente: TSCCLL60B54D969E

Totale schede: 6 - Formato di acquisizione: A4(210x297) - Formato stampa richiesto: A4(210x297)

Catasto dei Fabbricati - Situazione al 14/11/2017 - Comune di RAPALLO (H183) - < Foglio: 32 - Particella: 311 - Subalterno: 3 >
VIA ENRICO PIETRAFRACCIA n. 15 piano: S1-T-1-2-3;

**Agenzia del Territorio
CATASTO FABBRICATI
Ufficio Provinciale di
Genova**

Dichiarazione protocollo n. GE0173750 del 13/05/2008

Planimetria di u.i.u. in Comune di Rapallo

Via Enrico Pietrafraccia

civ. 15

Identificativi Catastali:

Sezione:
Foglio: 32
Particella: 311
Subalterno: 3

Compilata da:
Ghiglione Sandro

Iscritto all'albo:
Geometri

Prov. Genova

N. 2803

Scheda n. 5

Scala 1:200

PIANO TERZO

Altezza di Piano mt. 3.25

Stessa Proprietà

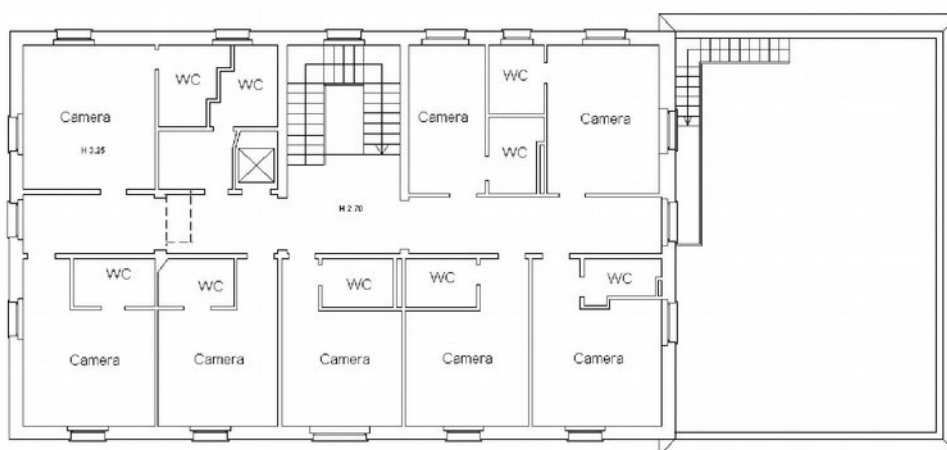

Stessa Proprietà



Ultima planimetria in atti

Data: 14/11/2017 - n. T311573 - Richiedente: TSCCLL60B54D969E

Totale schede: 6 - Formato di acquisizione: A4(210x297) - Formato stampa richiesto: A4(210x297)

Catasto dei Fabbricati - Situazione al 14/11/2017 - Comune di RAPALLO (H183) - < Foglio: 32 - Particella: 311 - Subalterno: 3 >
VIA ENRICO PIETRAFRACCIA n. 15 piano: S1-T-1-2-3;

**Agenzia del Territorio
CATASTO FABBRICATI
Ufficio Provinciale di
Genova**

Dichiarazione protocollo n. GE0173750 del 13/05/2008

Planimetria di u.i.u. in Comune di Rapallo

Via Enrico Pietrafraccia

civ. 15

Identificativi Catastali:

Sezione:

Foglio: 32

Particella: 311

Subalterno: 3

Compilata da:

Ghiglione Sandro

Iscritto all'albo:
Geometri

Prov. Genova

N. 2803

Scheda n. 6

Scala 1:200

PIANO SOTTOTETTO

Altezza di Piano mt. 3.25

Stessa Proprietà

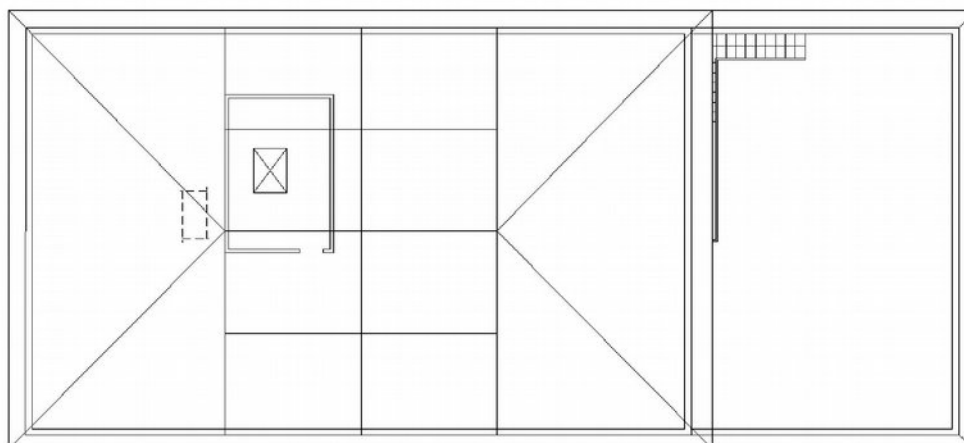

Stessa Proprietà



Ultima planimetria in atti

Data: 14/11/2017 - n. T311573 - Richiedente: TSCCLL60B54D969E

Totale schede: 6 - Formato di acquisizione: A4(210x297) - Formato stampa richiesto: A4(210x297)

Catasto dei Fabbricati - Situazione al 14/11/2017 - Comune di RAPALLO (H183) - < Foglio: 32 - Particella: 311 - Subalterno: 3 >
VIA ENRICO PIETRAFRACCIA n. 15 piano: S1-T-1-2-3;



Lire
100

NUOVO CATASTO EDILIZIO URBANO

(R. DECRETO-LEGGI 13 APRILE 1959, N. 652)

Planimetria dell'immobile situato nel Comune di RAPALLO Via PIETRAFRACCIA N° 15

Ditta INES ED. ANNA MARIA CANALI S.d.f. - RESIDENZA A RAPALLO VIA PIETRAFRACCIA N° 15 - P.IVA 00400340105

Allegata alla dichiarazione presentata all'Ufficio Tecnico Erariale di GENOVA

1226 / 95

Comune di Rapallo
Foglio 32
mappale 368 N.C.T.

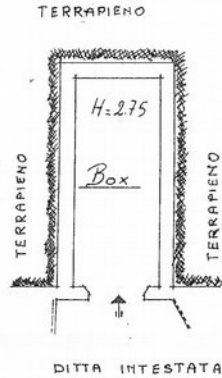

ORIENTAMENTO



SCALA DI 1:200

SPAZIO RISERVATO PER LE ANNOTAZIONI D'UFFICIO

DATA
PROT. N°

Compilata dal GEOM. PIERLUIGI MARCHESI
(Titolo, nome e cognome del tecnico)

Iscritto all'Albo de GEOMETRI N° 1309
della Provincia di GENOVA

DATA RAPALLO

Firma: _____



1271 - officina s.p.a. - ROMA

ELABORATO PLANIMETRICO	
Compilato da:	Sanvitale Patrizio
Iscritto all'albo:	Geometri
Prov. Genova	N. 3128

Agenzia del Territorio
CATASTO FABBRICATI
Ufficio Provinciale di
Genova

Comune di Rapallo	Protocollo n. GE0136621 del 08/06/2005
Sezione: Foglio: 32 Particella: 311	Tipo Mappale n. del
Dimostrazione grafica dei subalterni	
Scala 1 : 500	

AREA URBANA = mq. 772.00 circa

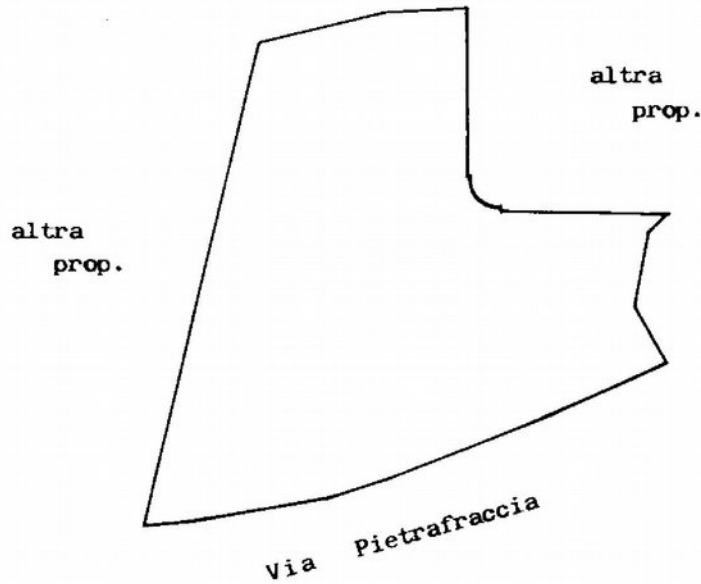

Ultima planimetria in atti
Scala 1:500

Data: 26/01/2018 - n. T234122 - Richiedente: Telematico

Totale schede: 1 - Formato di acquisizione: A4(210x297) - Formato stampa richiesto: A4(210x297) - Fattore di scala non utilizzabile