

ALLEGATO 1

Planimetrie catastali



MODULARIO
F. Cat. S. T. - 366



MINISTERO DELLE FINANZE
DIREZIONE GENERALE DEL CATASTO E DEI SERVIZI TECNICI ERARIALI

Mod. A (Nuovo Catasto Edilizio Urbano)

Lire
100

NUOVO CATASTO EDILIZIO URBANO

(R. DECRETO-LEGGE 13 APRILE 1939, N. 652)

Planimetria dell'immobile situato nel Comune di TORITO Via G. CADORNA
Ditta ELIA GIFFE n. 2 GRAVINA (BA) l. 18.1939 ed. n. 1011 v. P. BRUNETTI n. 8
Allegata alla dichiarazione presentata all'Ufficio Tecnico Erariale di BAR'

SCALA : 2'
INTERNO : 3'

2° PIANO
H=2.85

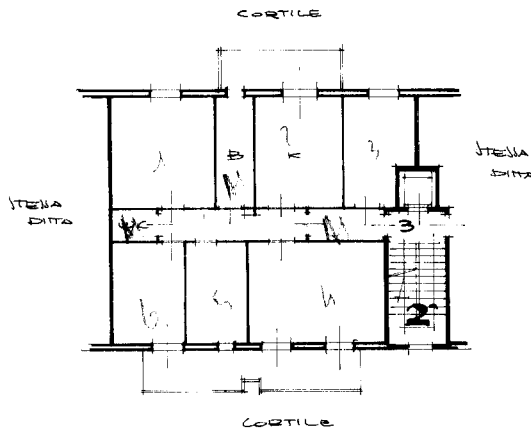

ORIENTAMENTO

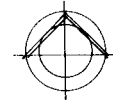

SCALA DI 1:



00833004

SPAZIO RISERVATO PER LE ANNOTAZIONI D'UFFICIO S1	
DATA	
PROT. N°	

Compilata dal Ung
(Titolo, nome e cognome del tecnico)
Vittorio PITAGORA
Iscritto all'Albo degli INGG.
della Provincia di BAR'
DATA 31-3-1980
Firma: [Signature]

Ultima planimetria in atti



MODULARIO
F. - Cat. S. T. - 366



MINISTERO DELLE FINANZE

Mod. A (Nuovo Catasto Edilizio U)

DIREZIONE GENERALE DEL CATASTO E DEI SERVIZI TECNICI ERARIALI

Lire
30

NUOVO CATASTO EDILIZIO URBANO

(R. DECRETO-LEGGE 13 APRILE 1939, N. 652)

Planimetria dell'immobile situato nel Comune di TORITTO (BA) Via G. CADORNA

Ditta ELIA GIUSEPPE n. 2 GRAVINA (BA) il 1.8.1939 ed in loco v. R. BRUNETTI n. 8

Allegata alla dichiarazione presentata all'Ufficio Tecnico Erariale di BAR.

SCALA : 2^a

PIANO TERRA

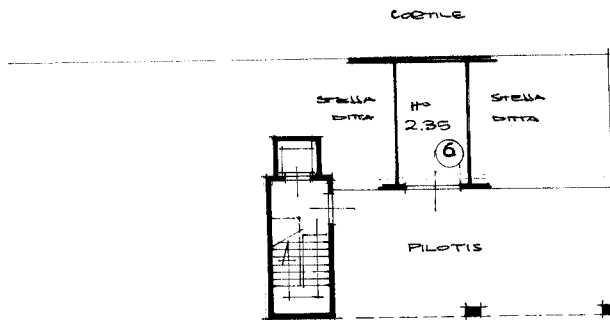

ORIENTAMENTO



SCALA DI 1:200



00832915

SPAZIO RISERVATO PER LE ANNOTAZIONI D'UFFICIO

73

DATA
PROT. N°

Compilata dal^l ing. Ulderico PITAGORA
(Titob., nome e cognome del tecnico)

Iscritto all'Albo dei
della Provincia di

DATA 31-12-1980

Firma:

ISTITUTO POLIGRAFICO DELLO STATO

Ultima planimetria in atti



MODULARIO
F. - Cat. S. T. - 386



MINISTERO DELLE FINANZE
DIREZIONE GENERALE DEL CATASTO E DEI SERVIZI TECNICI ERARIALI

MOD. A (Nuovo Catasto Edilizio Urbano)

Lire
100

NUOVO CATASTO EDILIZIO URBANO

(R. DECRETO-LEGGE 18 APRILE 1939, N. 652)

Planimetria dell'immobile situato nel Comune di TORITTO (BA) Via G. CADORNA
Ditta ELIA G. n. 2 GRAVINA (BA) U.I. 1939 ed. in. del U. R. BOUNETTI, B
Allegata alla dichiarazione presentata all'Ufficio Tecnico Erariale di BDO'

PIANO CANTINA

H = 3.00

Box n° 7

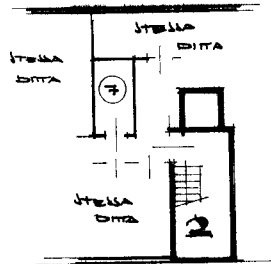

ORIENTAMENTO

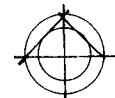

SCALA DI 1:200



00833145

SPAZIO RISERVATO PER LE ANNOTAZIONI D'UFFICIO

93

DATA

PROT. N°

Compilata dal _____

(Titolo, nome e cognome del tecnico)

Dr. Ing. Vittorio Pitagora

Iscritto all'Albo degli INGG.

della Provincia di BDO'

DATA 3.2.3.1981

Firma: [Signature]

Ultima planimetria in atti

Catasto dei Fabbricati - Situazione al 04/12/2018 - Comune di TORITTO (L.220) - < Foglio: 10 - Particella: 2126 - Subalterno: 26 >

Firmato DA: MAIA LUIGI CAVALLI GIACOMO PIANARULO ARRECIATO ANSCALIS SERIAT# 42d26f7f62c0bc3cc0fedf3bc00a5608



ALLEGATO 9

Planimetrie



SUPERFICI LORDE

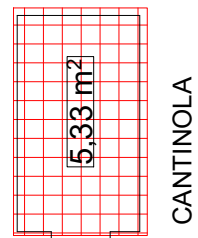
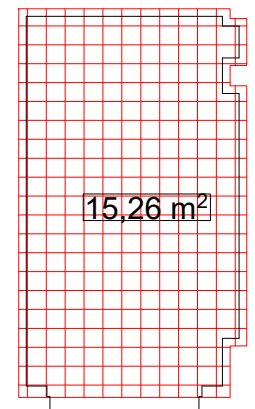
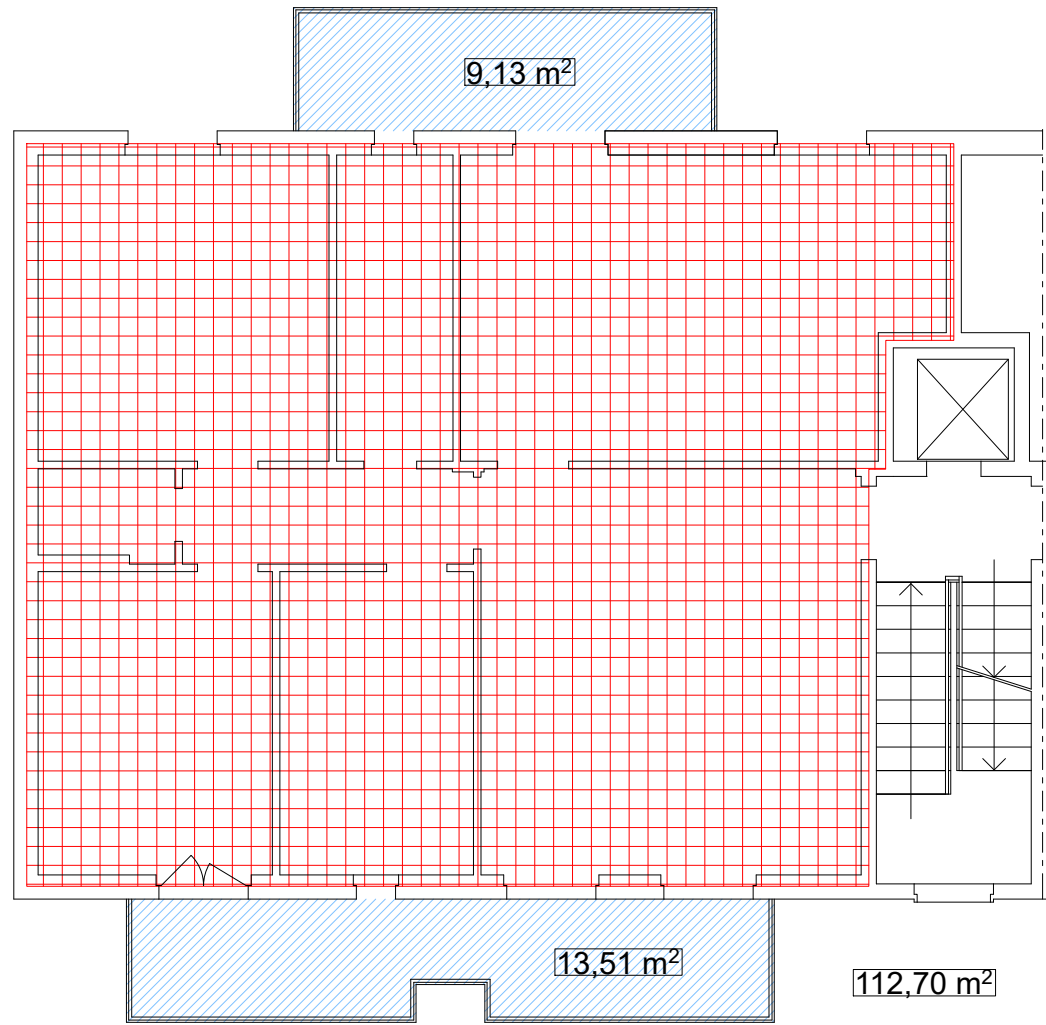

SUPERFICI CALPESTABILI

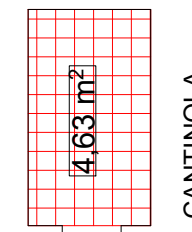
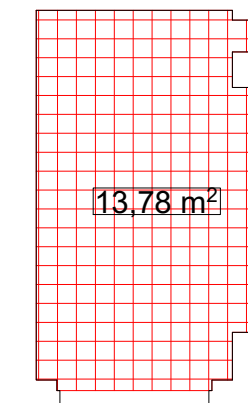
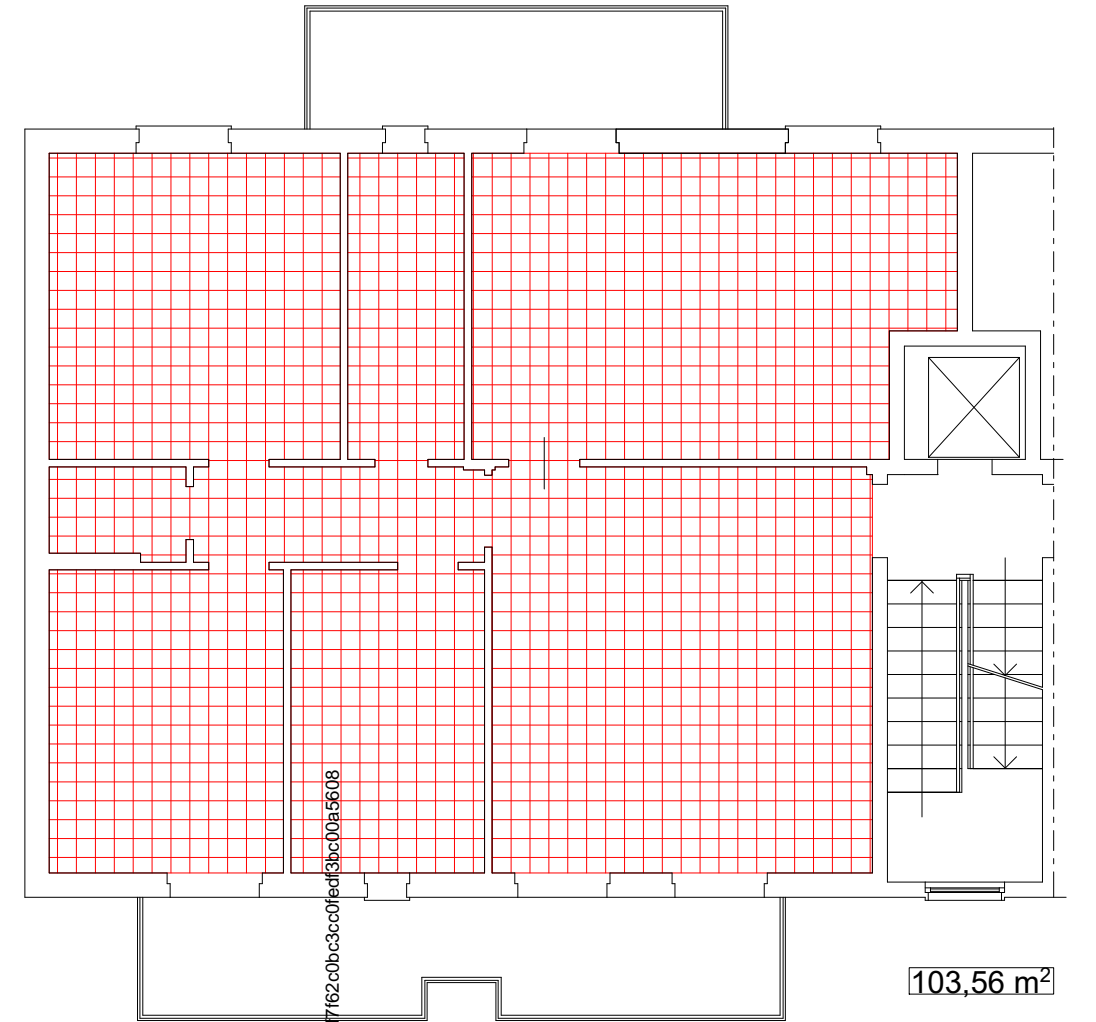

Firmato Da: NATALE GIANLUCA Emesso Da: ARUBAPEC S.P.A. NG CA 3 Serial#: 424267f62c0bc3cc0fedf3bc00a5608

