

STATO ATTUALE

PIANO SECONDO

h=3,05 m

Distacco

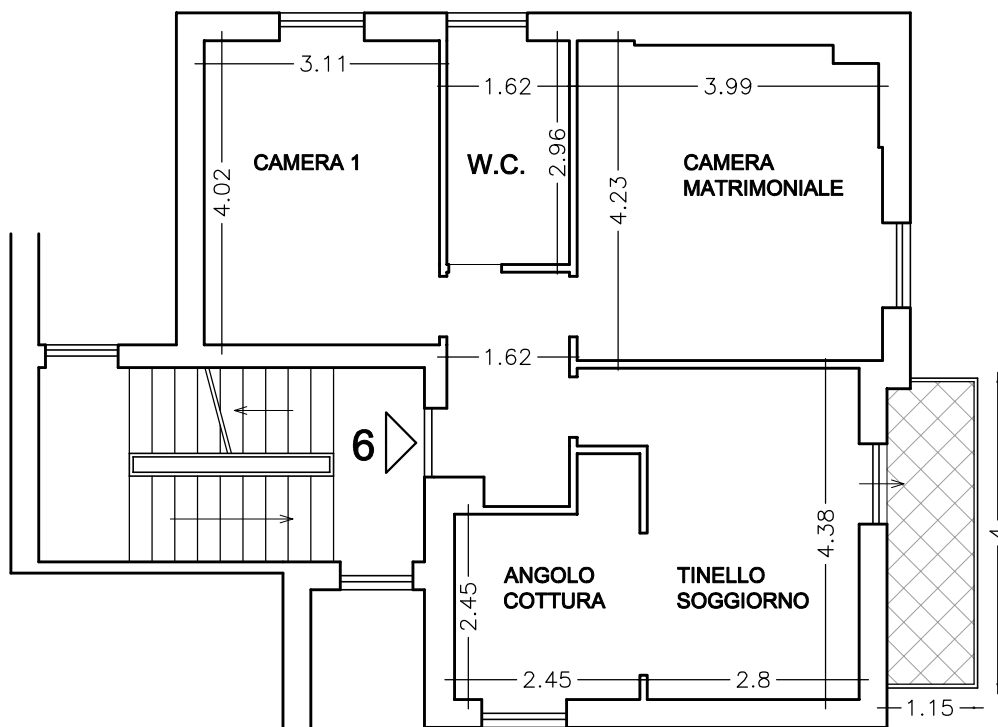

Via Finale

Via Finale

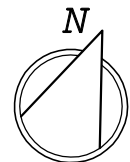

TRIBUNALE CIVILE DI GENOVA

VIA FINALE civ. 15 int. 6
GENOVA - Prà

ALLEGATO n. 3

IL TECNICO

MARIO SPEZZANO - Geometra
Via Teodosia 1/4 - 16129 GENOV.
Tel. 010 311.000
Collegio Geometri Genova n.250
spezzanomario@gmail.com

AGOSTO 2018 SCALA 1:100 R.E. 125/18

Firmato Da: SPEZZANO MARIO Emesso Da: ARUBAPEC S.P.A. NG CA 3 Serial#: d2ce9b81014a75453407e69bfc4238



MODULARIO
F. - Cat. S. T. - 315



MINISTERO DELLE FINANZE
DIREZIONE GENERALE DEL CATASTO E DEI SERVIZI TECNICI ERARIALI

MOD. B (Nuovo Catasto Edilizio Urbano)

Lire
20

77161

NUOVO CATASTO EDILIZIO URBANO

(R. DECRETO-LEGGE 15 APRILE 1939, N. 652)

Planimetria dell'immobile situato nel Comune di GE-PRA Via Finale 15
Ditta Istituto Autonomo per le Case Popolari della Prov. di Genova
Allegata alla dichiarazione presentata all'Ufficio Tecnico Erariale di Genova

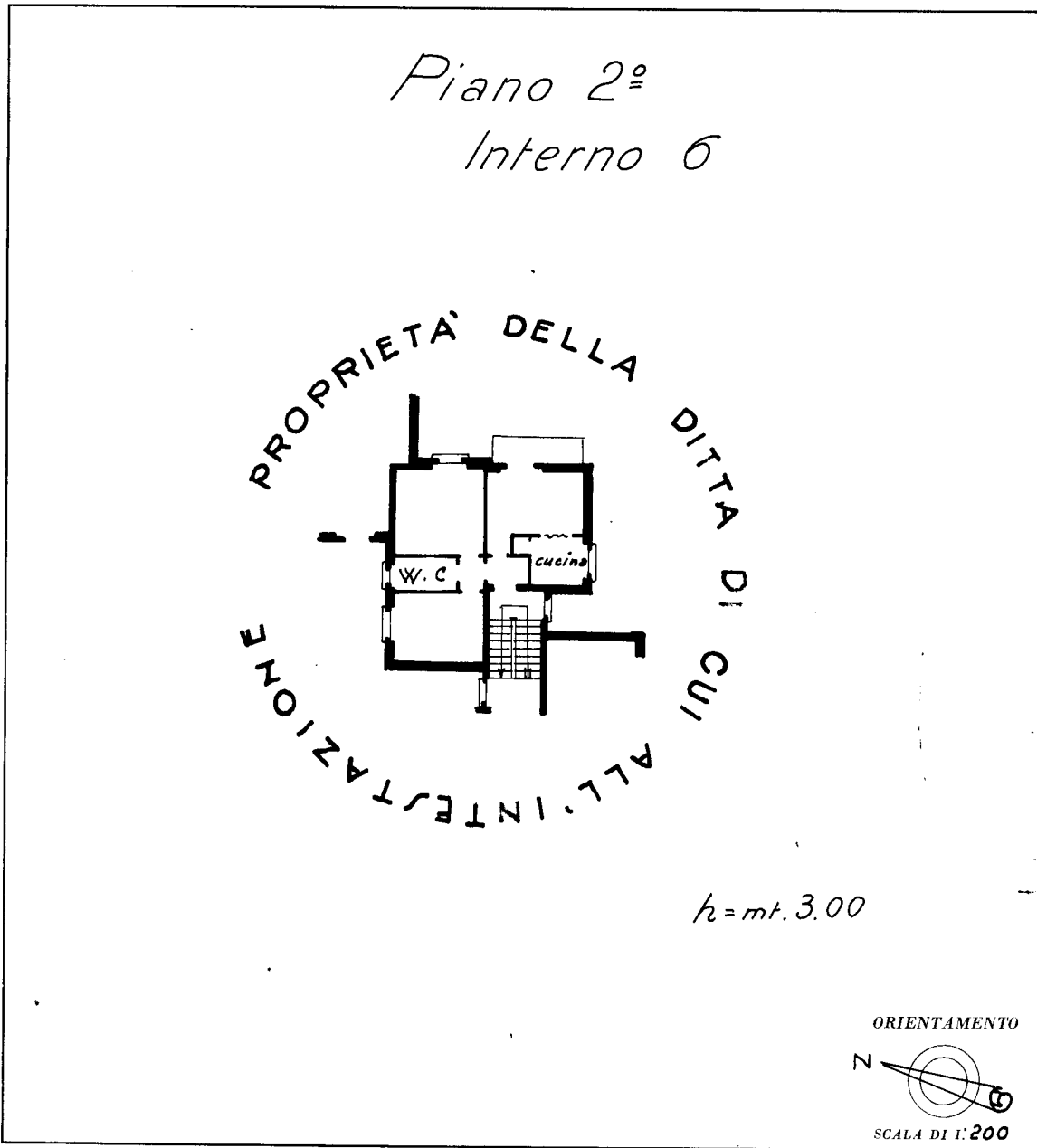

SPAZIO RISERVATO PER LE ANNOTAZIONI D'UFFICIO	
DATA	27 FEB. 1964
PROT. N°	1584

Compilata dal Geometra
Paltrinieri Antonio
(Titolo, nome e cognome del tecnico)
Iscritto all'Albo dei Geometri
della Provincia di Genova
DATA _____
Firma: Antonio Paltrinieri

Ultima planimetria in atti

Catasto dei Fabbricati - Situazione al 20/06/2018 - Comune di GENOVA/S (D969) - < Sez. Urb.: PRA - Foglio: 8 - Particella: 527 - Subalterno: 26 >
Firmato DA: ERENZIO MARCO Impiegato CA2 ARUBAPE 065.P.A. NG CA 3 Serial#: d2ce9b81014a75453407e69bf3c4238

