

PIANTA PIANO PRIMO

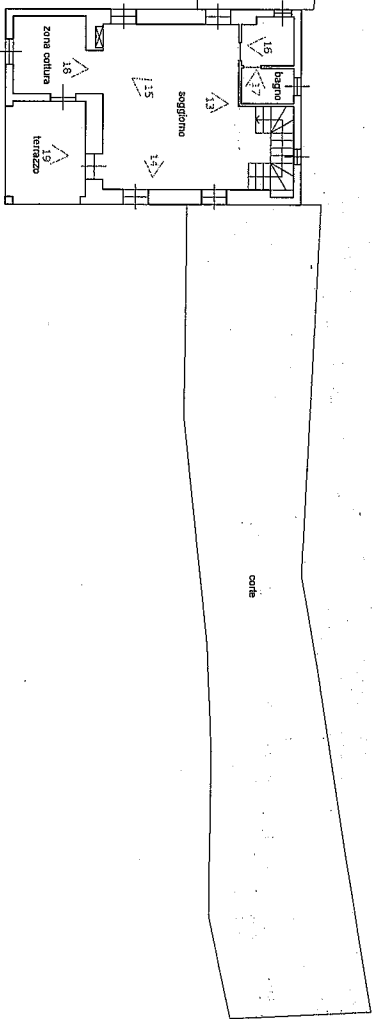

PIANTA PIANO TERRA

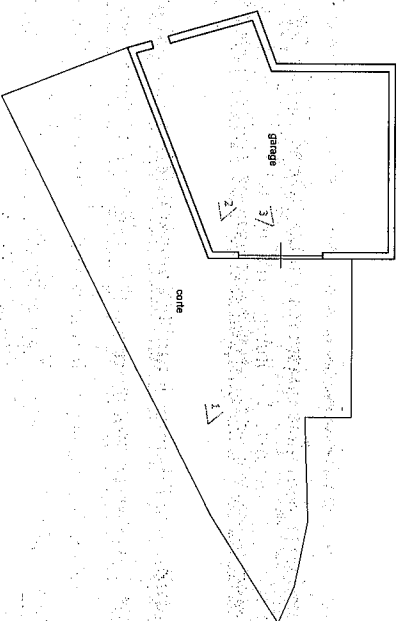

PIANTA PIANO SEMINTERRATO

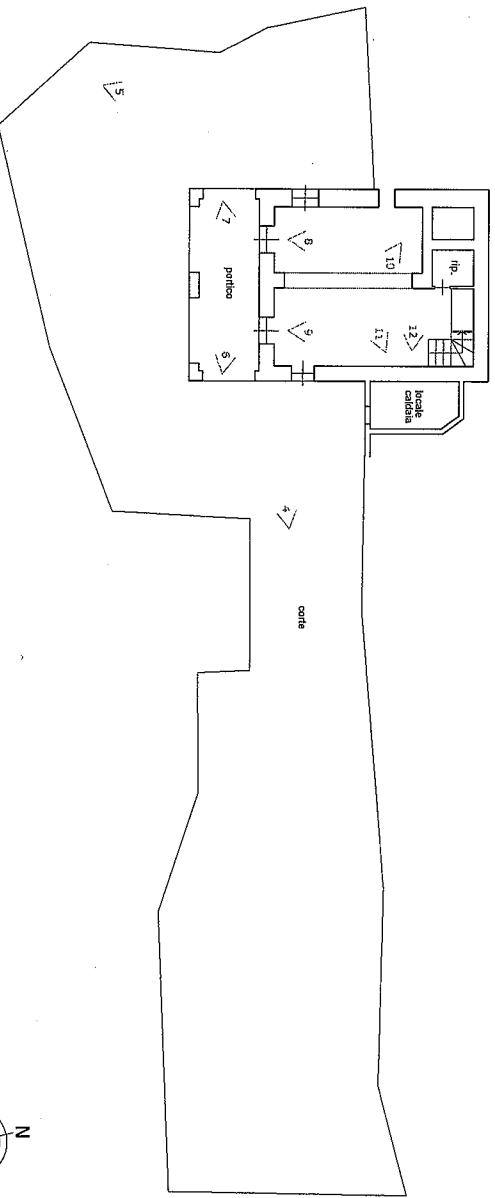

PIANTA PIANO SEMINTERRATO



DIREZIONE GENERALE DEL CATASTO E DEI S. T. T. E.
CATASTO EDILIZIO URBANO (ROU. 13-A-1932 n. 552)

Prodotto in attuazione del Comune di: **Rapallo**

S. NASSIMINO

LIBRO
400

FOLIO
56

Appartamento Piano 2°
H media 2,90 m

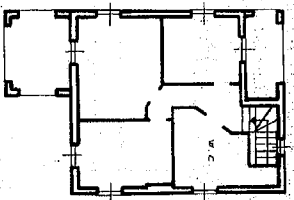

Appartamento Piano 4°
H media 2,90 m

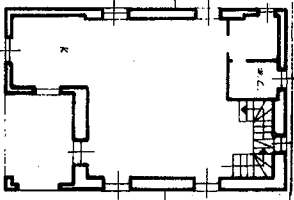

Appartamento Piano Terra

H media 2,90 m

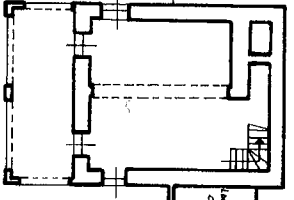

Sub. 4



SCALA DI: 200

RESERVATO ALL'UTILE

Completato da: **Geom. Di PASQUA**
Denuncia di variazione: **24/04/1997**
Identificativi catastali: **Geometri**

Scala comunale S. NASSIMINO

MINISTERO DELLE FINANZE
 DIPARTIMENTO DEL TERRITORIO
CATASTO EDILIZIO URBANO (RDL 13-4-1939, n. 652)
 Comune di Rapallo Via loc. S. Massima CIV. S.C. 200
 M.30 BN (CEU)

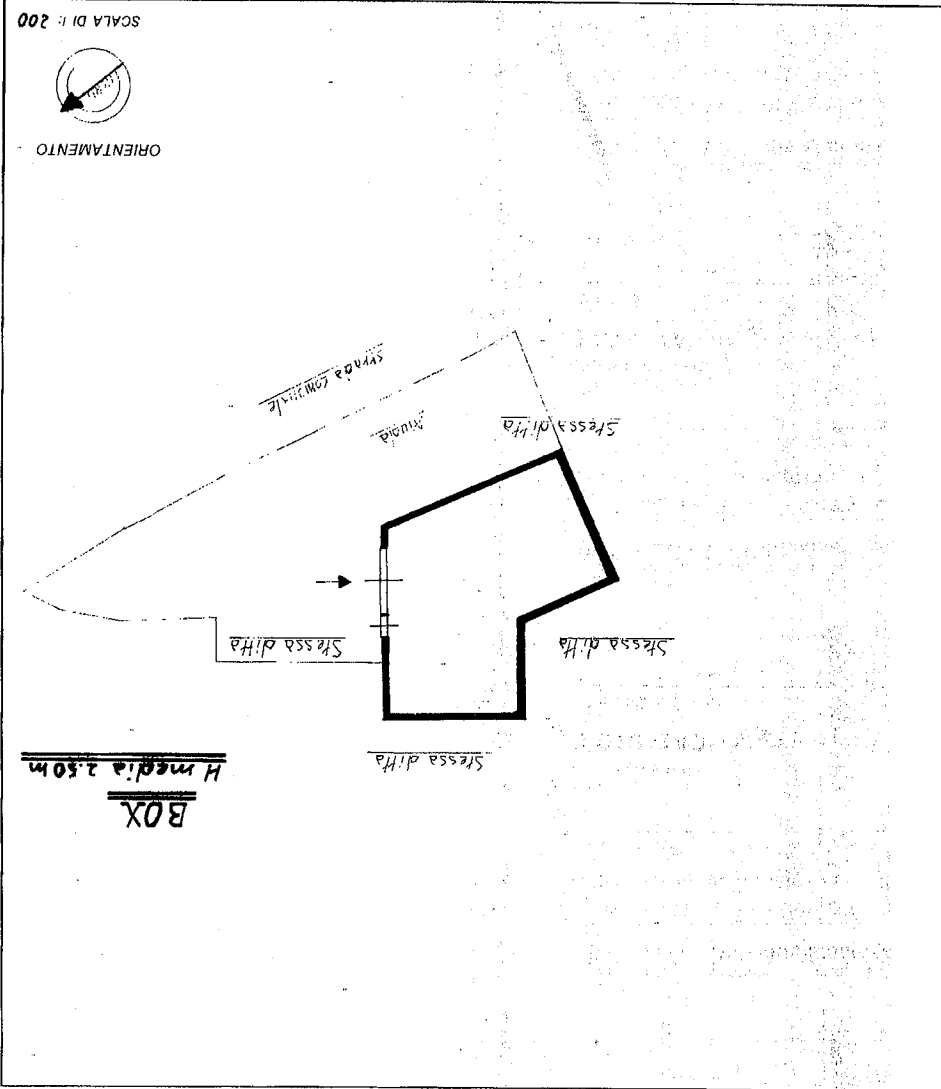

MISERAVTO ALL'UFFICIO

Completata dal Geom. M. PASAUA

Titolo cognome e nome

Scrittura

iscritto all'elenco del geom. M. PASAUA

della provincia di Genova n. 2458

data Firma M. PASAUA

Denuncia e variazione

28

229

4