



DIREZIONE GENERALE DEL CATASTO E DEI SS.TT.EE.

CATASTO EDILIZIO URBANO (RDL 13-4-1939, n. 652)

LIRE
250

Planimetria di u.i.u. in Comune di GENOVA - D via CIMA DI EGOLI

civ. 8

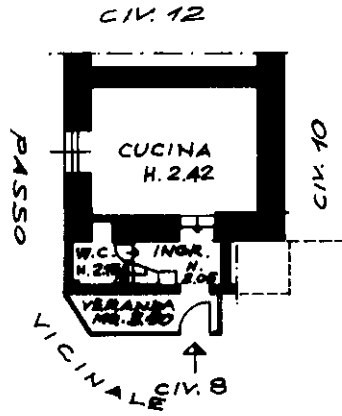

PIANO TERRA

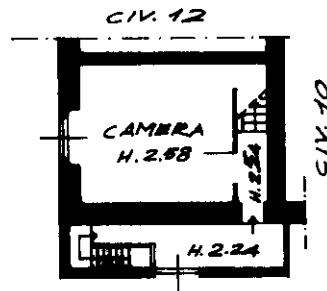

PIANO PRIMO

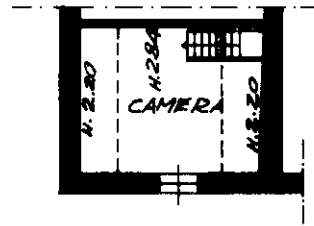

PIANO SECONDO

ORIENTAMENTO

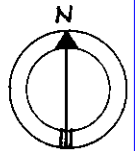

SCALA DI 1:200

10 metri

Catasto dei fabbricati - Situazione al 14/07/2015 - Comune di GENOVA/Q (D969) - < Sez. Urb.: GED - Foglio: 27 - Particella: 374 - Subalterno: 8 >
VIA ALLA CIMA D'EGOLI n. 8 piano: 1-1-2;

Ultima planimetria catastale
F. 27

Data presentazione: 16/03/1993 - Data: 14/07/2015 - n. T293977 - Richiedente: CPRRT61E28F704T
Totale schede: 1 - Formato di acquisizione: A4(210x297) - Formato di stampa: A4(210x297)

Dichiarazione di N.C.
Denuncia di variazione

Compilata dal DOTT. ARCH.
(Titolo, cognome e nome)
MARCO FAEDDA

Iscritto all'albo degli ARCHITETTI
della provincia di GENOVA

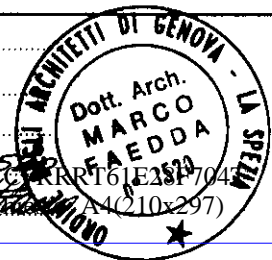

RISERVATO ALL'UFFICIO