



MINISTERO DELLE FINANZE

DIREZIONE GENERALE DEL CATASTO E DEI SERVIZI TECNICI ERARIALI

ACCERTAMENTO GENERALE DELLA PROPRIETA' IMMOBILIARE URBANA

(P. DECRETO LEGGE 13 APRILE 1939 XVII N° 652)

Planimetria degli immobili urbani denunciati con la Scheda N°

Comune GA - CORNIGLIANA

Ditta " COOP. "LA CORNIGLIANESE"

Via G. BORDONE N° 5 INT. 0

Segnare cognome, nome, paternità del caso primo intestatario

*M4495 P*

- PROP. RICCI MAURIZIO, MORENO EUGENIA,  
MARIA MAZZOLA, ING. GIAN GIACOMO MORTARA -

ACCERTAMENTO GENERALE DELLA PROPRIETA' IMMOBILIARE URBANA

(R.D.L. 13 aprile 1939 XVII, n. 652)

COMUNE

di Genua

Talocchino di riscontro

DELLA

SCHEDA NUMERO

**1864854**

**AVVERTENZA:** Il presente talocchino deve essere incollato e cura del dichiarante sulla planimetria (rappresentata in unità immobiliare denunciata con la presente scheda) da presentarsi ai sensi dell'articolo 7 del R.D.L. 13 aprile 1939 XVII, n. 652.

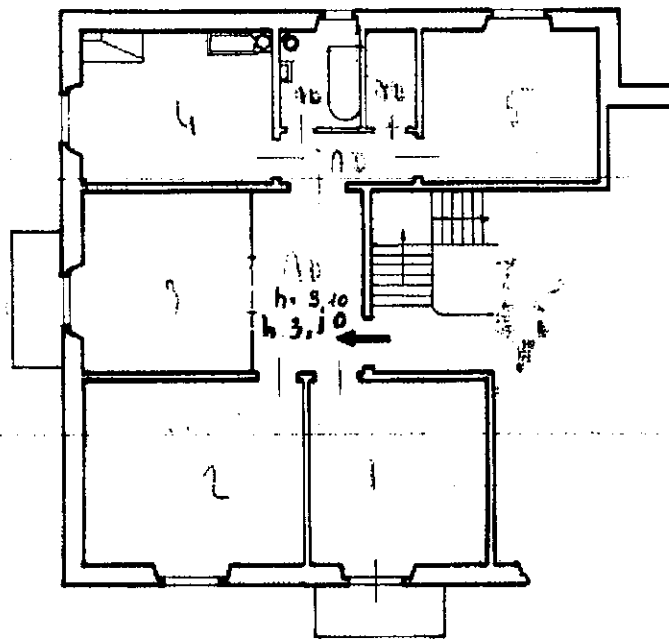

SCALINATA G. BORDONE

PROP. COOP. "LA CORNIGLIANESE"

PASSERELLA A VIA G. BORDONE

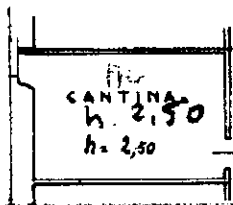

ORIENTAMENTO



SCALA di 1: 200

Compilato dal

*Giuseppe della Paganella*  
(Titolo, nome e cognome del tecnico)

Iscritto all'Albo de

della Provincia di

Data 27-12-1939 XVIII Firma Antonio affaccio li

Comune di GENOVA (D969) - Sez. Urb. - CDR - Foglio: 77 - Particella: 158 - Subaltemo: 8 -

Situazione al 19/04/2016 - Comune di GENOVA (D969) - Sez. Urb. - CDR - Foglio: 77 - Particella: 158 - Subaltemo: 8 -

STATO ATTUALE

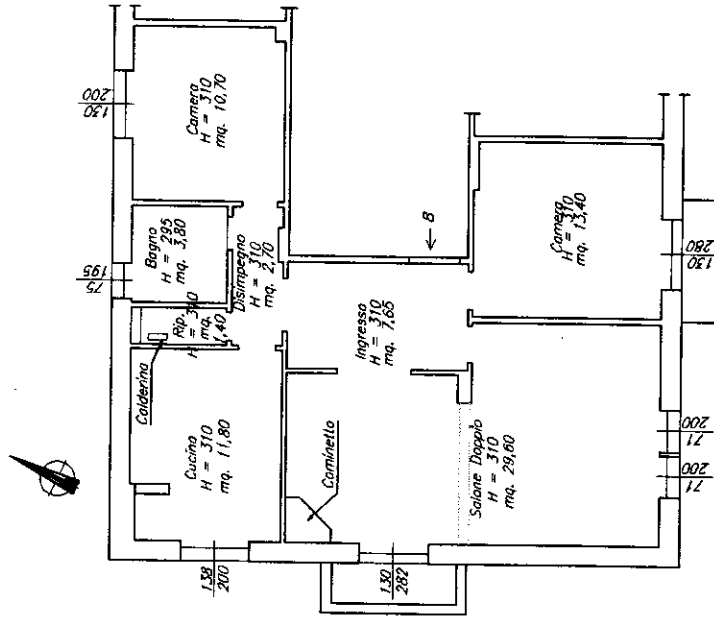

STATO ASSENTITO

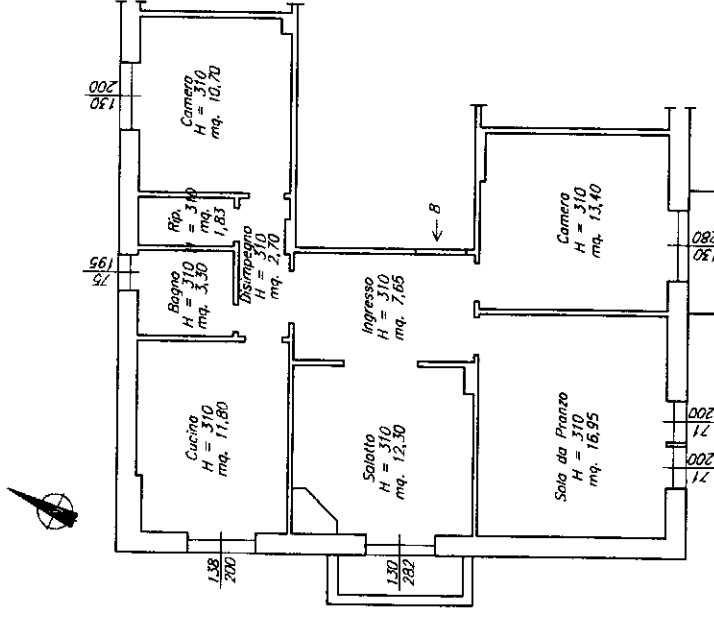

CONFRONTO

