

MODULARIO  
F. rig. rend. 487



MINISTERO DELLE FINANZE  
DIREZIONE GENERALE DEL CATASTO E DEI SS.TT.EE.

MOD. BN (CE)

**CATASTO EDILIZIO URBANO** (RDL 13-4-1939, n. 852)

LIRE  
250

Planimetria di u.i.u. in Comune di Serra Ricco via DELLEPIANE civ. 26

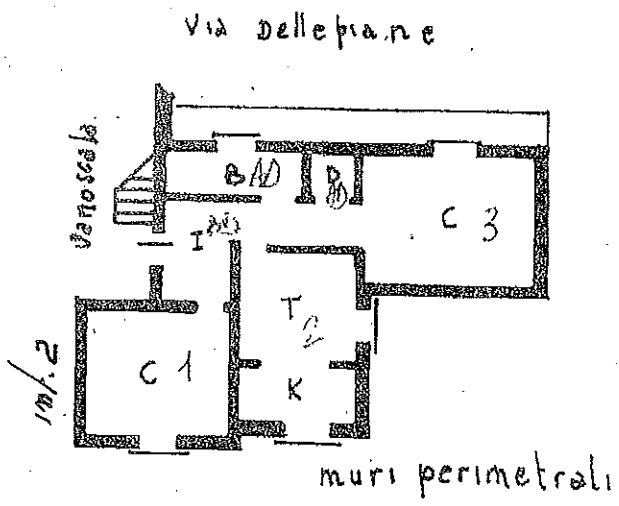

int. 1  
H: 3,00

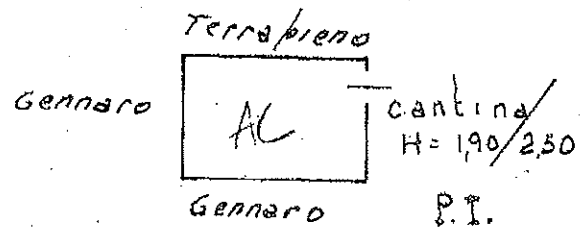

ORIENTAMENTO

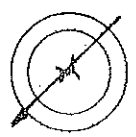

SCALA DI 1:200

Dichiarazione di N.C.   
Denuncia di variazione

Compilata dal ING. GENNARO Michele  
(Titolo, cognome e nome)

RISERVA TECNICA  
UFF. TECNICO CATASTALE  
GENOVA - 41057 N.C.E.U.

Identificativi catastali

Iscritto all'albo de ING. GENNARO

2 NOV. 1993

Data presentazione: 02/11/1993 - Data: 14/05/2018

Tot. schede: T - Formato di acqu.: A4 (210x297) - Fatt. di scala: 1:1  
data: Firma [Signature]

Catasto dei Fabbricati - Situazione al 14/05/2018 - Comune di SERRA RICCO (1640) - < Foglio: 12 Particella: 382 - Subalterno 7 > Immobile graffiato  
VIA LUIGI DELLEPIANE n. 26 piano: 1;

Nome - Istituto Poligrafico e Zecca dello Stato - P.V.

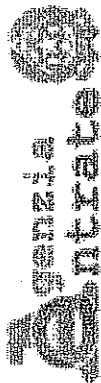

Direzione Provinciale di Genova  
Ufficio Provinciale - Territorio  
Servizi Catastali

## Visura storica per immobile

Situazione degli atti informatizzati dall'impianto meccanografico al 14/05/2018

Data: 14/05/2018 - Ora: 10.12.08 Segue

Visura n.: GE0075465 Pag: 1

Dati della richiesta	Comune di SERRA RICCO ( Codice: I640)
Catasto Fabbricati	Provincia di GENOVA Foglio: 12 Particella: 382 Sub.: 7

### INTESTATO

1	CNNRNL79H19H428S*	(1) Proprieta' per 1/1 in regime di separazione dei beni
---	-------------------	--

### Unità immobiliare dal 09/11/2015

N.	DATI IDENTIFICATIVI				DATI DI CLASSAMENTO				DATI DERIVANTI DA			
	Sezione Urbana	Foglio	Particella	Sub	Zona Cens.	Micro Zona	Categoria	Classe		Consistenza	Superficie Catastale	Rendita
1		12	382	7			A/3	2	4 vani	Totale: 78 m <sup>2</sup> Totale escluse aree scoperte**: 75 m <sup>2</sup>	Euro 392,51	Variazione del 09/11/2015 - Inserimento in visura dei dati di superficie.
Indirizzo												
VIA LUIGI DELLEPIANE n. 26 piano: 1;												
Annotazioni												
di stadio: costituita dalla soppressione della particella cen sez. fog. 12 pia 43 l sub 7 per allineamento mappe												

### Situazione dell'unità immobiliare dal 03/06/2014

N.	DATI IDENTIFICATIVI				DATI DI CLASSAMENTO				DATI DERIVANTI DA			
	Sezione Urbana	Foglio	Particella	Sub	Zona Cens.	Micro Zona	Categoria	Classe		Consistenza	Superficie Catastale	Rendita
1		12	382	7			A/3	2	4 vani		Euro 392,51	Variazione del 03/06/2014 protocollo n. GE0098798 in atti dal 03/06/2014 BONIFICA IDENTIFICATIVO CATASTALE (n. 30187.1/2014)
Indirizzo												
VIA LUIGI DELLEPIANE n. 26 piano: 1;												
Annotazioni												
di stadio: costituita dalla soppressione della particella cen sez. fog. 12 pia 43 l sub 7 per allineamento mappe												

### Situazione degli intestati dal 03/06/2014

N.		CODICE FISCALE	DIRITTI E ONERI REALI
1			(1) Proprieta' per 1/1 in regime di separazione dei beni
DATI DERIVANTI DA			
del 03/06/2014 protocollo n. GE0098798 in atti dal 03/06/2014 Registrazione: BONIFICA IDENTIFICATIVO CATASTALE (n. 30187.1/2014)			

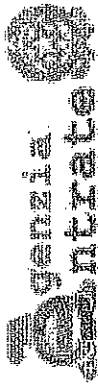

Direzione Provinciale di Genova  
Ufficio Provinciale - Territorio  
Servizi Catastali

## Visura storica per immobile

Situazione degli atti informatizzati dall'impianto meccanografico al 14/05/2018

Data: 14/05/2018 - Ora: 10.12.08 Segue

Visura n.: GE0075465 Pag: 2

Situazione dell'unità immobiliare che ha originato il precedente dal 07/03/2011

N.	DATI IDENTIFICATIVI				DATI DI CLASSAMENTO				DATI DERIVANTI DA		
	Sezione Urbana	Foglio	Particella	Sub	Zona Cens.	Micro Zona	Categoria	Classe		Consistenza	Superficie Catastale
1		12	431	7			A/3	2	4 vani		Euro 392,51

Indirizzo: VIA LUIGI DELLEPIANE n. 26 piano: 1;

Situazione dell'unità immobiliare dal 02/11/1993

N.	DATI IDENTIFICATIVI				DATI DI CLASSAMENTO				DATI DERIVANTI DA		
	Sezione Urbana	Foglio	Particella	Sub	Zona Cens.	Micro Zona	Categoria	Classe		Consistenza	Superficie Catastale
1		12	431	7			A/3	2	4 vani		Euro 392,51 L. 760.000

Indirizzo: VIA LUIGI DELLEPIANE n. 26 piano: 1;  
Partita: 1001015 Mod.58

Situazione dell'unità immobiliare dal 02/11/1993

N.	DATI IDENTIFICATIVI				DATI DI CLASSAMENTO				DATI DERIVANTI DA		
	Sezione Urbana	Foglio	Particella	Sub	Zona Cens.	Micro Zona	Categoria	Classe		Consistenza	Superficie Catastale
1		12	431	7							

Indirizzo: VIA DELLEPIANE n. 26 piano: 1;  
Partita: 1001015 Mod.58

Situazione dell'unità immobiliare dal 01/01/1992

N.	DATI IDENTIFICATIVI				DATI DI CLASSAMENTO				DATI DERIVANTI DA		
	Sezione Urbana	Foglio	Particella	Sub	Zona Cens.	Micro Zona	Categoria	Classe		Consistenza	Superficie Catastale
1		12	431	7			A/3	2	4 vani		L. 760.000

Indirizzo: VIA DELLEPIANE n. 26 piano: 1 interno: 1;  
TARIFFARIO: VARIAZIONE del 01/01/1992 VARIAZIONE DEL QUADRO

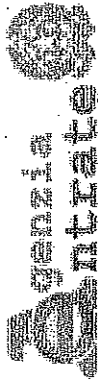

Direzione Provinciale di Genova  
Ufficio Provinciale - Territorio  
Servizi Catastali

## Visura storica per immobile

Data: 14/05/2018 - Ora: 10.12.09 Segue

Visura n.: GE0075465 Pag: 3

Situazione degli atti informatizzati dall'impianto meccanografico al 14/05/2018

Notifica		Partita	1001015	Mod.58	-						
<b>Situazione dell'unità immobiliare relativa ad atto del 27/05/1981 (antecedente all'impianto meccanografico)</b>											
N.	DATI IDENTIFICATIVI				DATI DI CLASSAMENTO		DATI DERIVANTI DA				
	Sezione Urbana	Foglio	Particella	Sub	Micro Zona Cens.	Categoria		Classe	Consistenza	Superficie Catastale	Rendita
1		12	431	7		A/3	2	4 vani		L. 496	SCRITTURA PRIVATA del 27/05/1981 in atti dal 26/05/1989 (n. 14031/1981)
Indirizzo						VIA DELLEPIANE n. 26 piano: 1 interno: 1;					
Notifica		Partita	1001015	Mod.58	-						

### Situazione dell'unità immobiliare dall'impianto meccanografico

N.	DATI IDENTIFICATIVI				DATI DI CLASSAMENTO						DATI DERIVANTI DA
	Sezione Urbana	Foglio	Particella	Sub	Micro Zona Cens.	Categoria	Classe	Consistenza	Superficie Catastale	Rendita	
1		12	431	7		A/3	2	4 vani		L. 496	Impianto meccanografico del 30/06/1987
Indirizzo						VIA DELLEPIANE PIETRO n. 26 piano: 1 interno: 1;					
Notifica		Partita	1055	Mod.58	-						

### Situazione degli intestati dal 07/07/2004

N.	DATI ANAGRAFICI		CODICE FISCALE		DIRITTI E ONERI REALI
1					(1) Proprietà per 1/1 in regime di separazione dei beni fino al 03/06/2014
DATI DERIVANTI DA					
ISTRUMENTO (ATTO PUBBLICO) del 07/07/2004 Nota presentata con Modello Unico in atti dal 14/07/2004 Repertorio n.: 21215 Rogante: BIGLIA PIRO Sede: GENOVA Registrazione: Sede: COMPRVENDITA (n. 21118.1/2004)					

### Situazione degli intestati dal 15/12/1993

N.	DATI ANAGRAFICI		CODICE FISCALE		DIRITTI E ONERI REALI
1					(1) Proprietà per 1/1 fino al 07/07/2004
DATI DERIVANTI DA					
ISTRUMENTO (ATTO PUBBLICO) del 15/12/1993 protocollo n. 272053 Voltura in atti dal 19/08/2002 Repertorio n.: 6731 Rogante: D'ACQUARONE Sede: GENOVA Registrazione: PU Sede: GENOVA n. 32 del 03/01/1994 COMPRVENDITA (n. 1541.1/1994)					

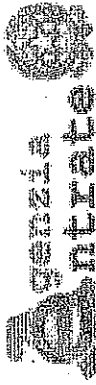

Direzione Provinciale di Genova  
Ufficio Provinciale - Territorio  
Servizi Catastali

## Visura storica per immobile

Situazione degli atti informatizzati dall'impianto meccanografico al 14/05/2018

Data: 14/05/2018 - Ora: 10.12.09 Fine

Visura n.: GE0075465 Pag: 4

### Situazione degli intestati relativa ad atto del 27/05/1981 (antecedente all'impianto meccanografico)

N.	DATA ANAGRAFICI	CODICE FISCALE	DIRITTI E ONERI REALI
1	.....955		NUDO P PER 1/2 fino al 15/12/1993
2			USURFRUTTUARIO PER 1/2 CON DIRITTO DI RECIPROCO fino al 15/12/1993
3			NUDAP PER 1/2 fino al 15/12/1993
4			(8) Usufrutto per 1/2 fino al 15/12/1993

**DATI DERIVANTI DA** SCRITTURA PRIVATA del 27/05/1981 Voltura in atti dal 26/05/1989 Repertorio n.: 63707 Rogante: FERRANDO Sede: SESTRI LEVANTE Registrazione: UR Sede: CHIAVARI n: 1554 del 15/06/1981 (n. 14031/1981)

### Situazione degli intestati dall'impianto meccanografico

N.	DATA ANAGRAFICI	CODICE FISCALE	DIRITTI E ONERI REALI
1			(1) Proprieta per 1000/1000 fino al 27/05/1981

**DATI DERIVANTI DA** Impianto meccanografico del 30/06/1987

Unità immobiliari n. 1

Ricevuta n. 26908

Tributi erariali: Euro 1,00

Visura ordinaria

Richiedente: **DI SUMMA**

\* Codice Fiscale Validato in Anagrafe Tributaria

\*\* Si intendono escluse le "superfici di balconi, terrazzi e aree scoperte pertinenziali e accessorie, comunicanti o non comunicanti" (cfr. Provvedimento del Direttore dell'Agenzia delle Entrate 29 marzo 2013).

