

**Agenzia del Territorio  
CATASTO FABBRICATI  
Ufficio Provinciale di  
Genova**

Dichiarazione protocollo n. GE0175874 del 15/05/2009  
Planimetria di u.i.u. in Comune di Genova - Sampierdarena  
Via Chiusone civ. 2

Identificativi Catastali:  
Sezione: SAM  
Foglio: 43  
Particella: 133  
Subalterno: 37

Compilata da:  
Mastronardi Carlo  
Iscritto all'albo:  
Geometri  
Prov. Genova N. 3446

Scheda n. 1 Scala 1:200

# PIANO PRIMO (2° F.T.)

h=3,00 mt

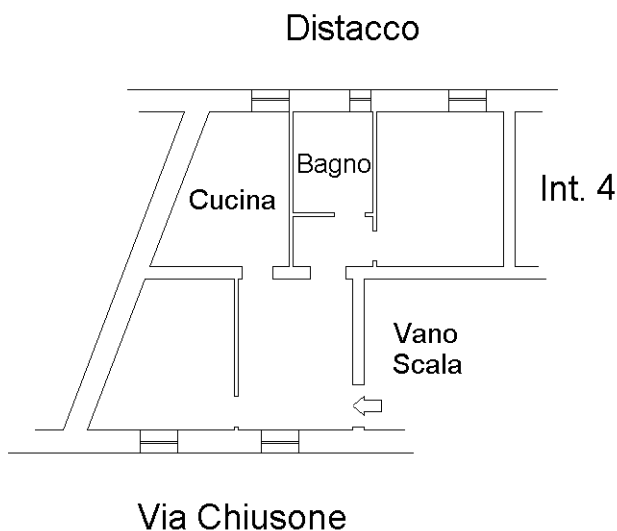

Catasto dei Fabbricati - Situazione al 19/02/2019 - Comune di GENOVA/R (D969) - < Sez.Urb.: SAM - Foglio: 43 - Particella: 839 - Subalterno: 37 >  
VIA CHIUSONE n. 2 piano: 1 interno: 3;

Ultima planimetria in atti