



MINISTERO DELLE FINANZE

1908651

ACCERTAMENTO GENERALE DELLA PROPRIETA' IMMOBILIARE URBANA

(R.D.L. 13 aprile 1939-XVII, n. 652)

COMUNE di Genova
Talloncino di riscontro DELLA SCHEDA NUMERO 1908651

AVVERTENZA: Il presente talloncino deve essere incollato a cura del dichiarante sulla planimetria (riproducendo la unita immobiliare denunciata con la presente scheda) da presentare ai sensi dell'articolo 7 del R. D. L. 13 aprile 1939-XVII, n. 652.

ACCERTAMENTO GENERALE DELLA PROPRIETA' IMMOBILIARE URBANA

Planimetria degli immobili urbani n. scheda n° 1908651
Comune Genova - Sestri
Via Caterina Rossi n. 11/7
Parodi Bartolomeo fu Angelo

in Stab. 1°

Consigliere Giuseppe

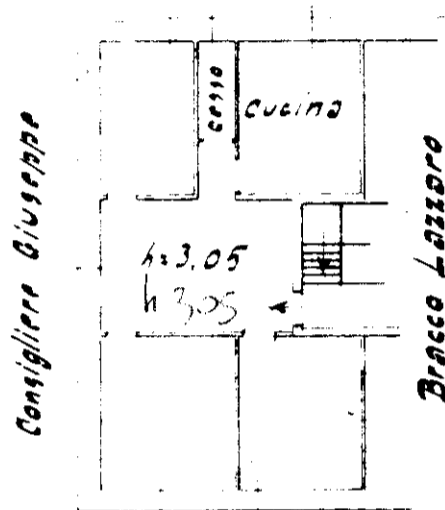

Via Caterina Rossi

Consigliere Giuseppe

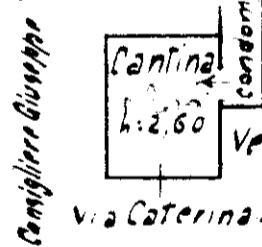

Via Caterina Rossi

ORIENTAMENTO



SCALA 1:200

Compilata da:

Ing. Dott. Walter Lo Varco

Inserito al Libro degli Ingegneri della Provincia di Genova

5-1-1940

Walter Lo Varco