

Dichiarazione protocollo n. GE0418497 del 13/12/2010

Planimetria di u.i.u. in Comune di Genova - Genova

Via Venezia

civ. 9

Agenzia del Territorio
CATASTO FABBRICATI
Ufficio Provinciale di
Genova

Identificativi Catastali:

Sezione: GEC
Foglio: 15
Particella: 266
Subalterno: 45

Compilata da:

Iscritto all'albo:
Ingegneri

Prov. Genova

N.

Foglia n. 1

Scala 1:200

Catasto dei Fabbricati - Situazione al 07/07/2016 - Comune di GENOVA (D969) - Sezione di GENOVA (Q) - < Sezione Urbana: GEC Foglio: 15 Particella: 266 - Subalterno: 45 -
VIA VENEZIA n. 9 piano: 1 interno: 1 scala: S;

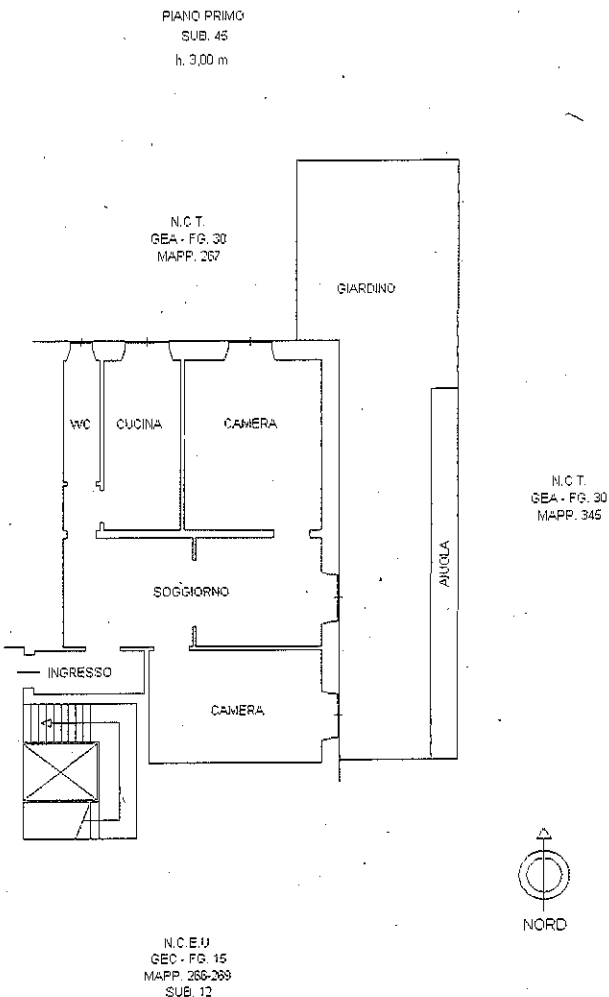

Ultima Planimetria in atti

**Agenzia del Territorio
CATASTO FABBRICATI
Ufficio Provinciale di
Genova**

Dichiarazione protocollo n. GE0418497 del 13/12/2010

Planimetria di u.i.u. in Comune di Genova - Genova

Via Venezia

civ. 9

Identificativi Catastali:

Sezione: GEC

Foglio: 15

Particella: 266

Subalterno: 45

Compilata da: [REDACTED]

Iscritto all'albo:
Ingegneri

Prov. Genova

N. [REDACTED]

Fot.scheda n. 2

Scala 1:200

PIANO PRIMO

SUB. 45

MAPP. 266

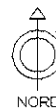
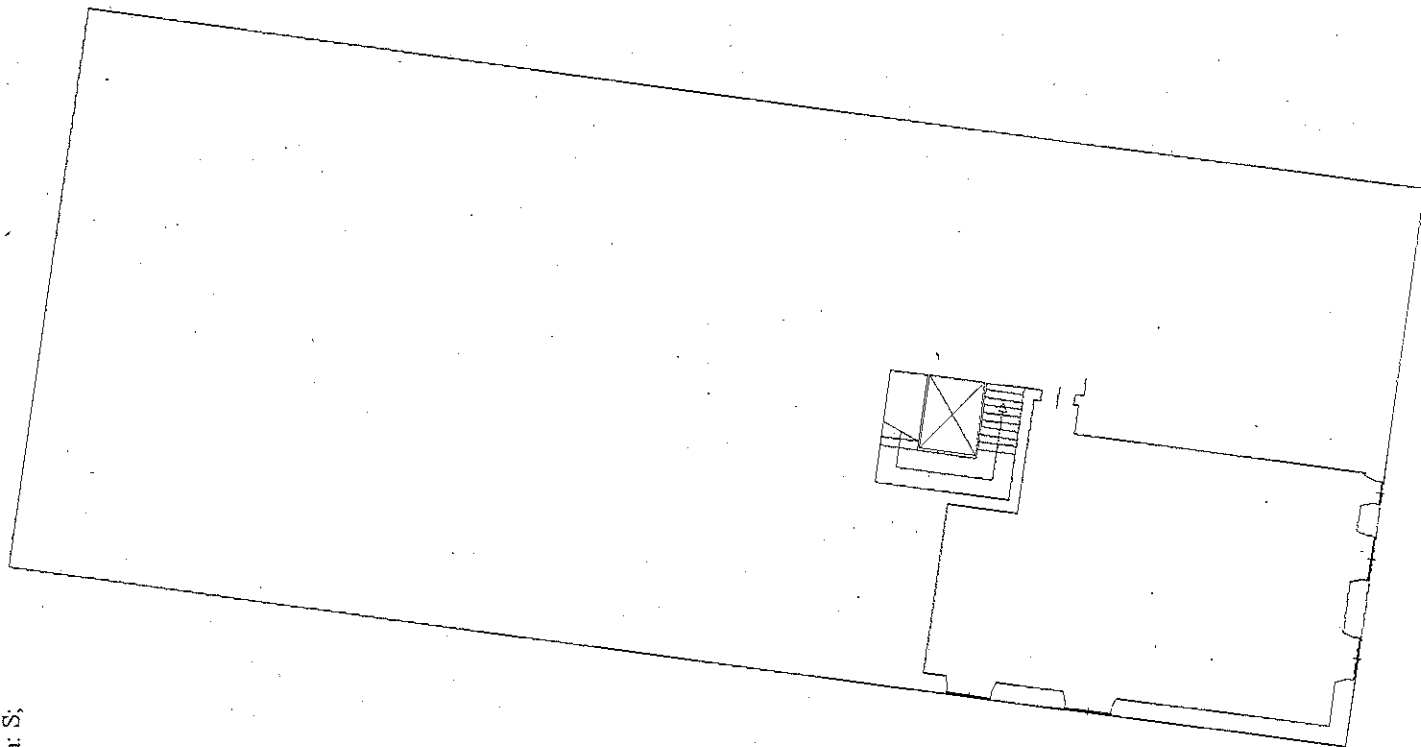

Ultima Planimetria in atti

Catasto dei Fabbricati - Situazione al 07/07/2016 - Comune di GENOVA(D969) - Sezione di GENOVA(Q) - < Sezione Urbana: GEC Foglio: 15 Particella: 266 - Subalterno 45 >
VIA VENEZIA n. 9 piano: 1 interno: 1 scala: S;