

Unità immobiliare sita in Genova  
Via Carlo Rolando 25/23

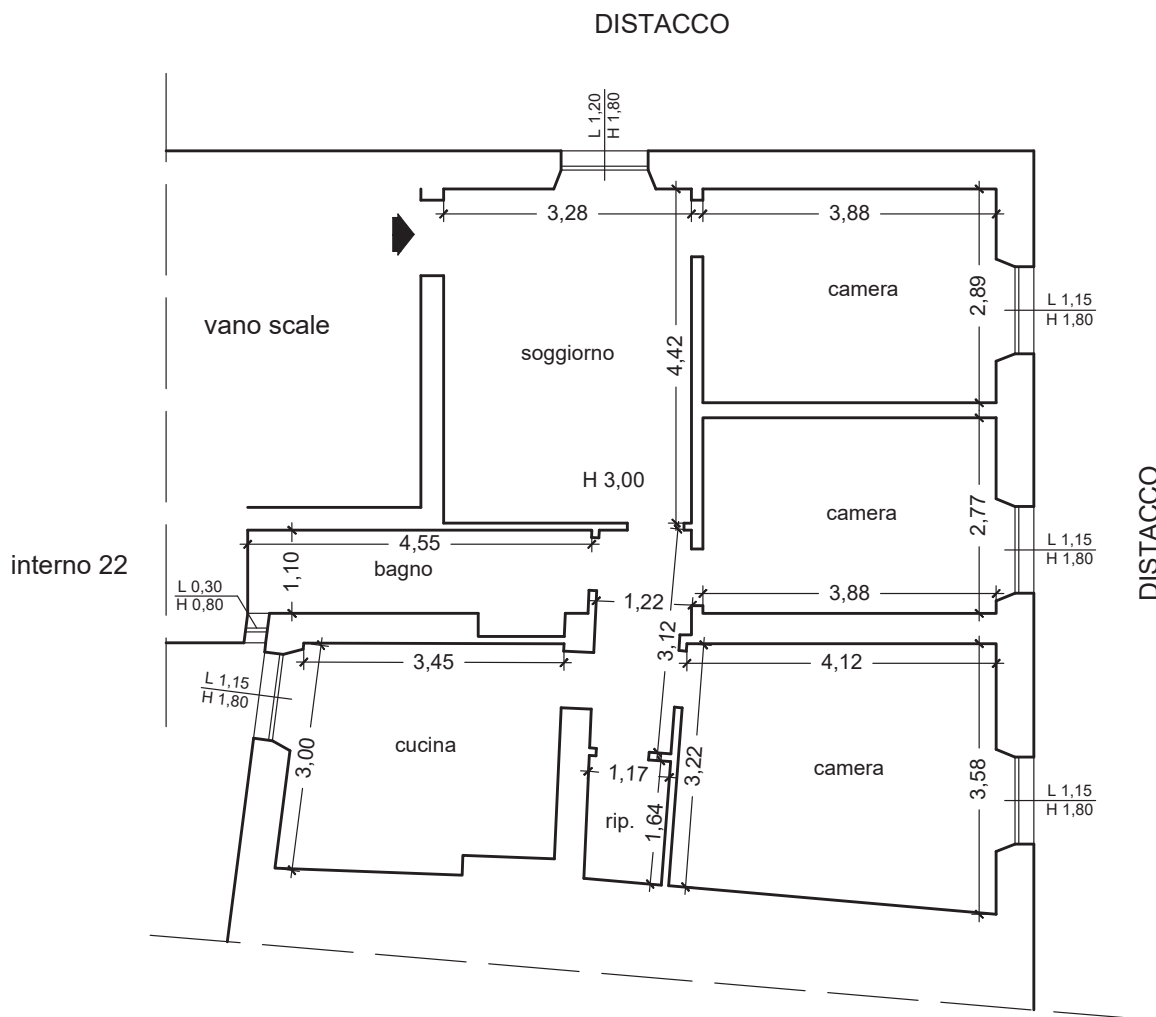

Superficie lorda appartamento m<sup>2</sup> 90,00

Tribunale di Genova, Esecuzione Immobiliare n. 785/2017 r.e.	
/	
Unità immobiliare in Genova, Via Carlo Rolando 25/23	
RILIEVO PLANIMETRICO	scala 1:100
CTU Dott. Arch. MONICA VIALE	

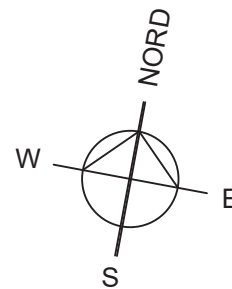