

PLANIMETRIA PIANO SEMINTERRATO

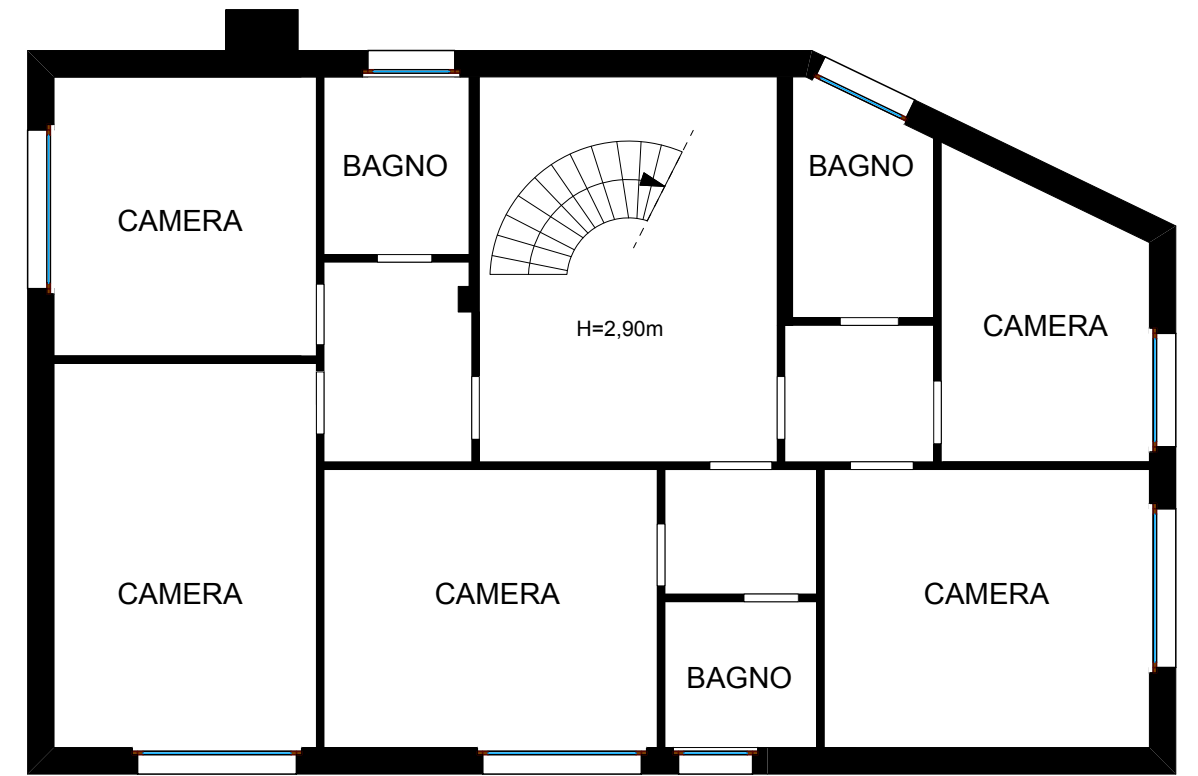

PLANIMETRIA PIANO PRIMO

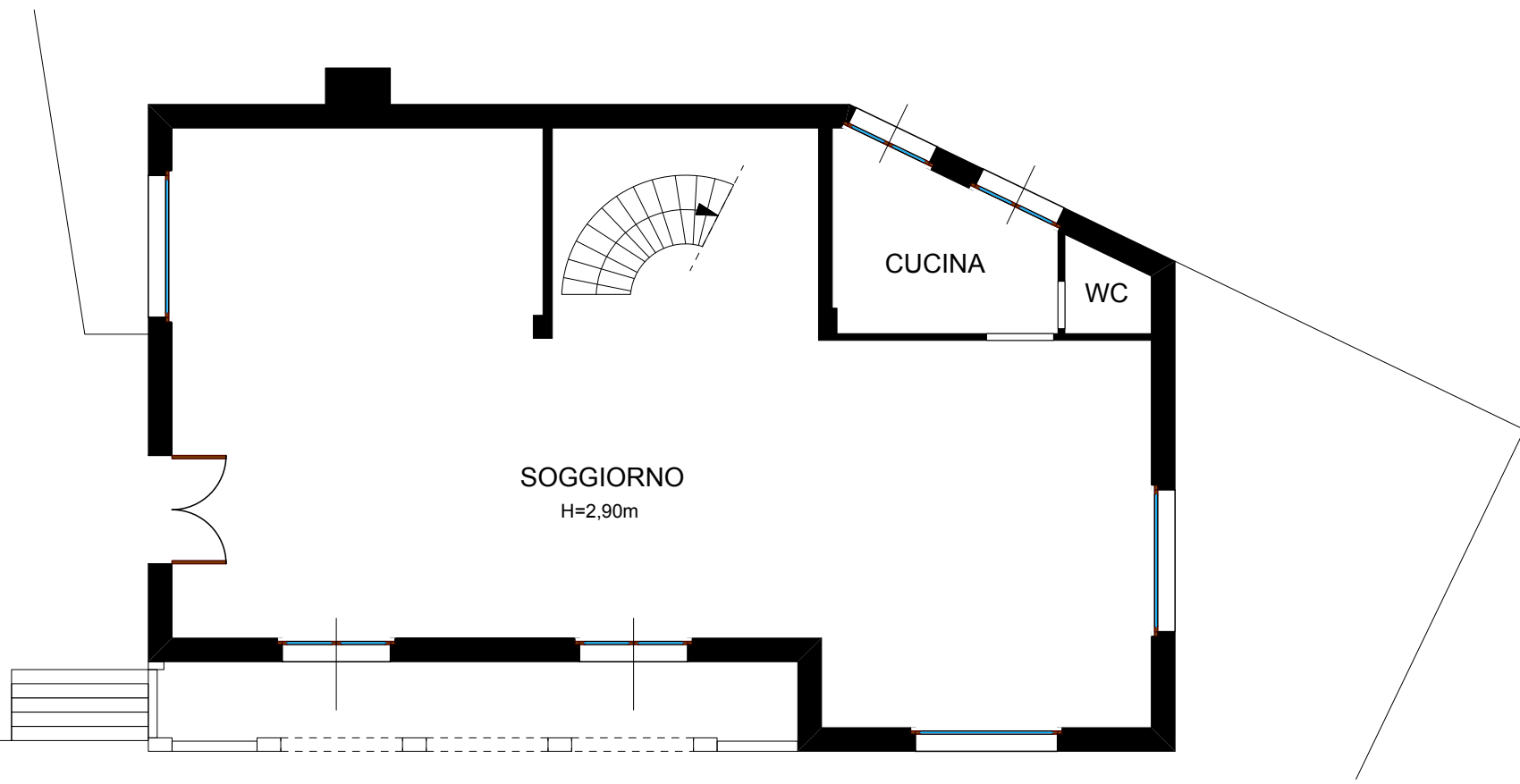

PLANIMETRIA PIANO TERRA

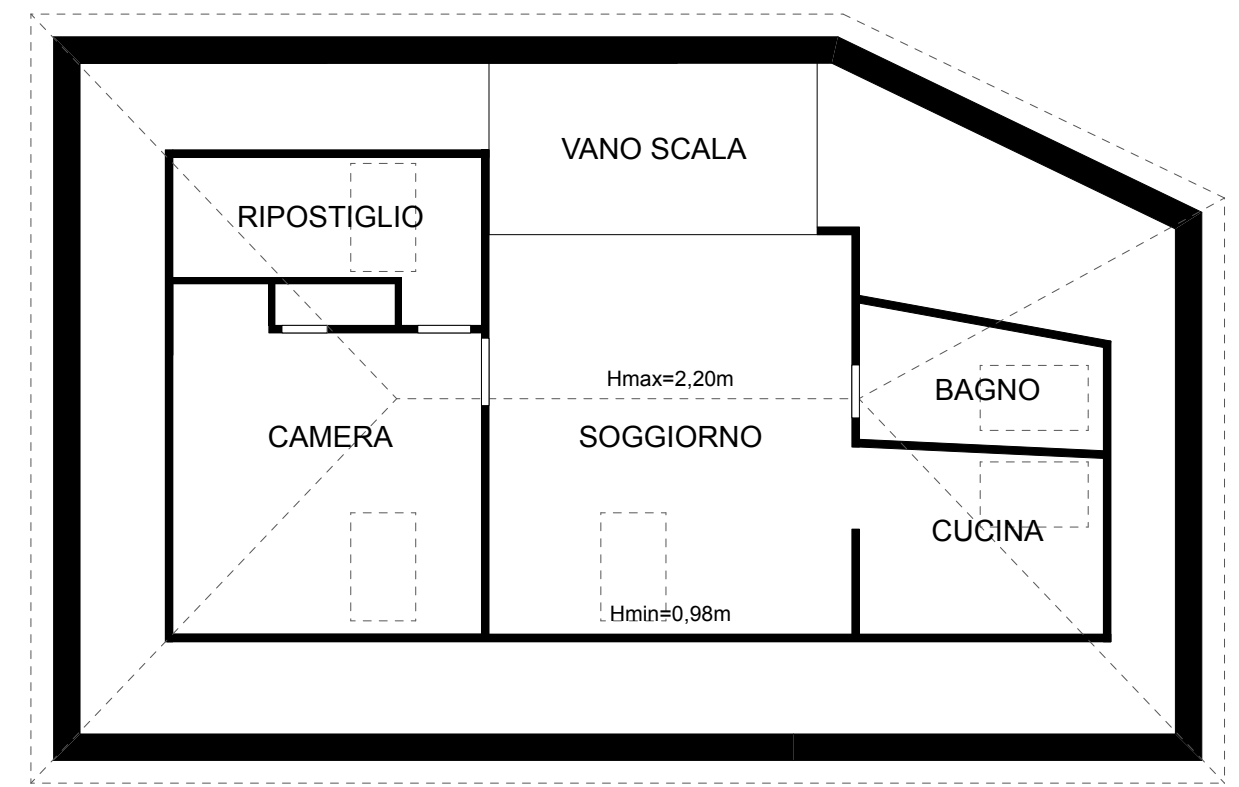

PLANIMETRIA PIANO SOTTOTETTO



| | |
|-----------------|---|
| REDATTORE - CTU | Arch. Ilaria Marengo |
| OGGETTO | UNITA' ABITATIVA Planimetria dello stato dei luoghi rilevato durante il sopralluogo del 26 novembre 2018 VIA DON GIOVANNI MINZONI 36, RAPALLO, GE |
| SCALA | 1:100 |

TERRAPIENO

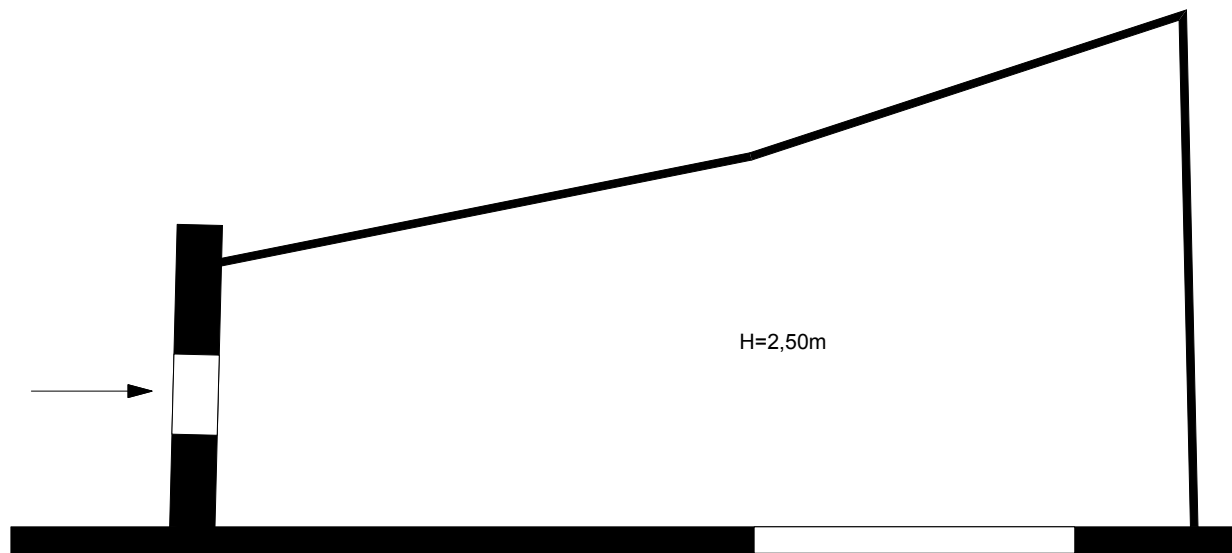

H=2,50m

PLANIMETRIA AUTORIMESSA

VIA DON G. MINZONI



| | |
|-----------------|---|
| REDATTORE - CTU | Arch. Ilaria Marengo |
| OGGETTO | AUTORIMESSA Planimetria dello stato dei luoghi rilevato durante il sopralluogo del 26 novembre 2018 VIA DON GIOVANNI MINZONI 36, RAPALLO, GE |
| SCALA | 1:100 |

**Agenzia del Territorio
CATASTO FABBRICATI
Ufficio Provinciale di
Genova**

Dichiarazione protocollo n. GE0190366 del 23/05/2008

Planimetria di u.i.u. in Comune di Rapallo

Via Don Giovanni Minzoni

civ. SC

Identificativi Catastali:

Sezione:

Foglio: 31

Particella: 2857

Subalterno:

Compilata da:

Di Pasqua Giuseppe

Iscritto all'albo:

Geometri

Prov. Genova

N. 2158

Scheda n. 1

Scala 1:200

Piano 1 s.s.

Box

Altezza mt.2.50

terrapieno sottostante mapp. 574

terrapieno sottostante mapp. 528

mapp. 574

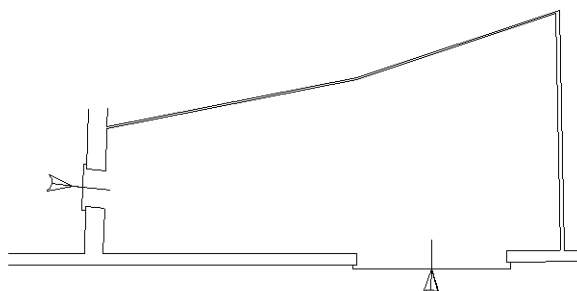

Via Don Minzoni

NORD

Ultima planimetria in atti