

Esecuzione Immobiliare R.E.81/2018

Tribunale di Genova – Via Cerisola 69– 16035 Rapallo (Ge)

ALLEGATO C

PLANIMETRIA DI RILIEVO DELLO STATO ATTUALE, AUTORIZZATA E DI RAFFRONTO



STATO ATTUALE

RAPALLO, Via Cerisola 69 - Foglio 24 mappale 245 sub 1

SUPERFICIE LORDA = 65,30 MQ - SUPERFICIE NETTA = 44,67 MQ

PIANO TERRA - H 2,90 ml

mappale 3451

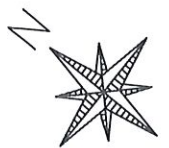
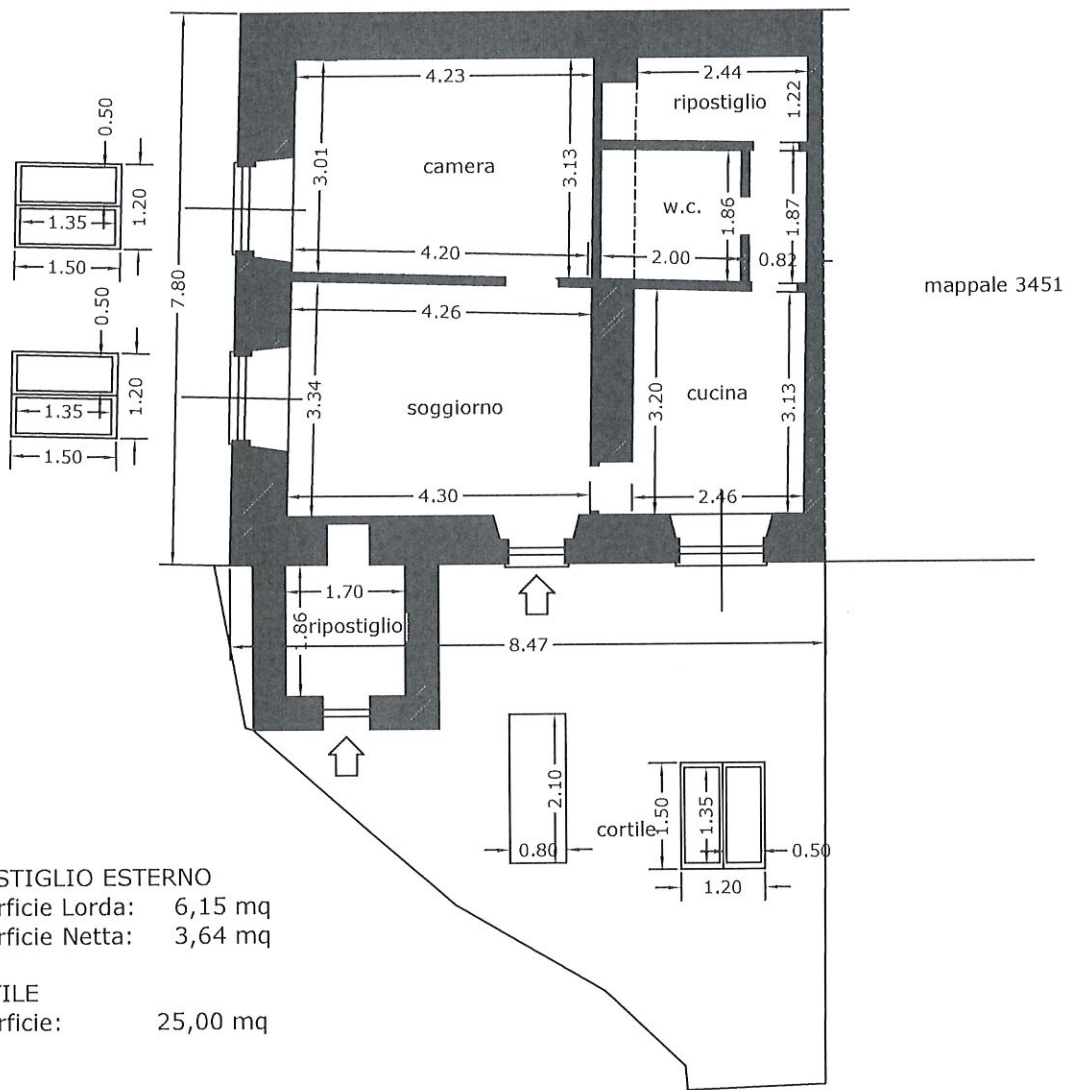

Rilievo redatto da: **Studio SA WORKSHOP**
arch. Simone Ardigo'
geom. Federico Tealdo

logico appartamento

Via Cerisola, 69
Rapallo (GE)

Data:
05 06 2018

Scala:
di stampa

Nel caso lo vuole non vengono indicate, esse non devono essere ricavate graficamente ma il proiettila va sottoposto al progettista

Non scalare il disegno
TAVOLA UNICA
© Copyright 2018 - Tutti i diritti sono riservati

