

ALLEGATO B

DOCUMENTAZIONE FOTOGRAFICA

S I M O N E A R D I G O ' A R C H I T E T T O

Rito: ESECUZIONE IMMOBILIARE POST LEGGE 80

Numero di Ruolo generale: 751/2016

Giudice: BALBA ANDREA

Parti: DEUTSCHE BANK SPA

Debitore: BONGIOVANNI CASTRENZE

Rilievo fotografico dello stato dei luoghi dell'appartamento di
Via Don Domenico Minetti, 44, int.4 – Rossiglione (Genova)

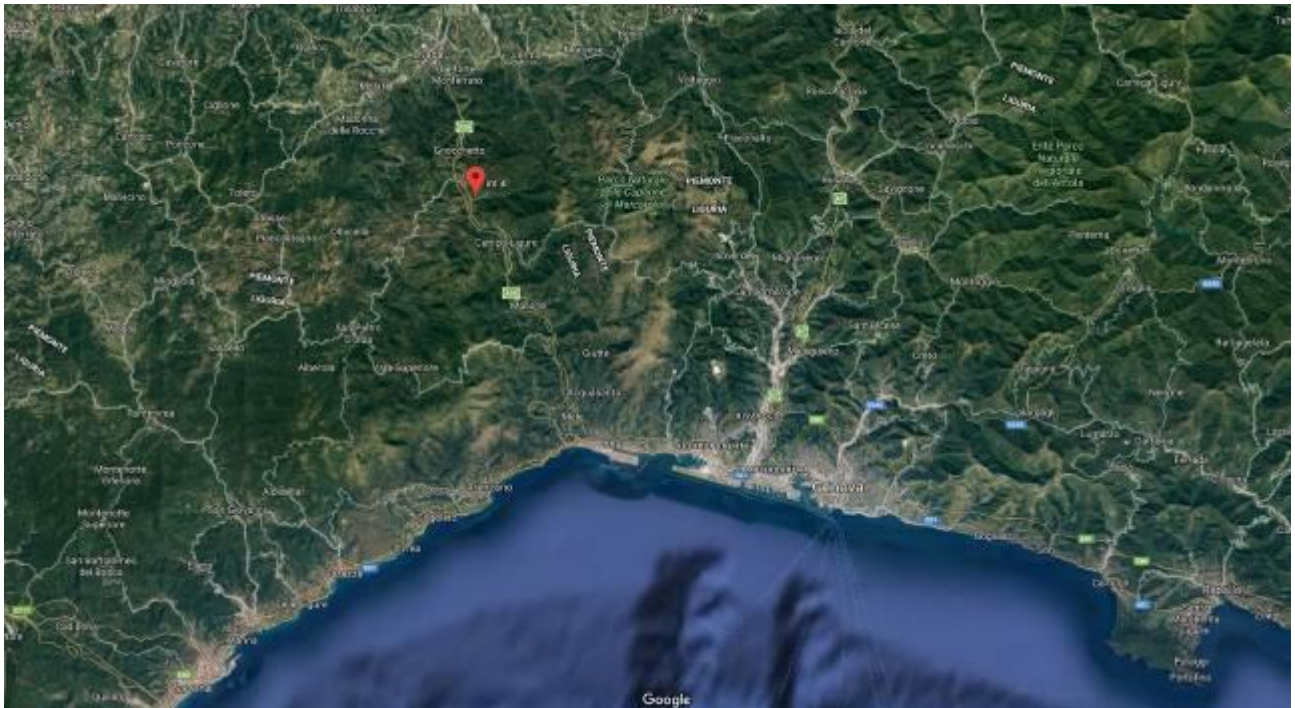

1



Foto 1, 2 - Viste zenitali della area tratta da google map del 12.11.2018



Foto 3 - Vista zenitale zommata del condominio di Via Don Domenico Minetti, 44 tratta da google map del 12.11.2018



Foto 4 – Il condominio di Via Don Domenico Minetti, 44 visto dall'alveo del Torrente Berlino
In evidenza le tre finestre dell'interno 4 oggetto di perizia

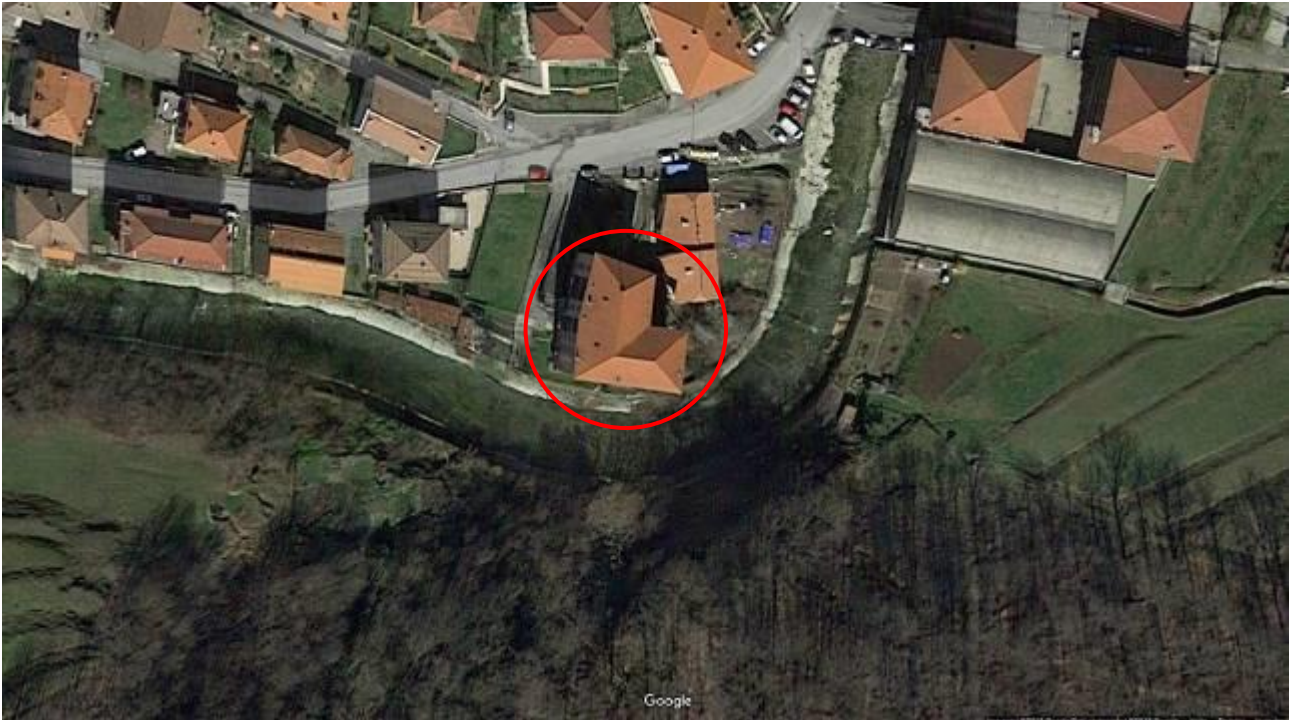

Foto 5 – Il condominio di Via Don Domenico Minetti, 44 visto dall'alveo del Torrente Berlino



Foto 6 – Vista del condominio da Via Don Domenico Minetti



Foto 7 - Vista dell'ingresso al palazzo



Foto 8 - Vista dell'ingresso all'appartamento

Pianta appartamento

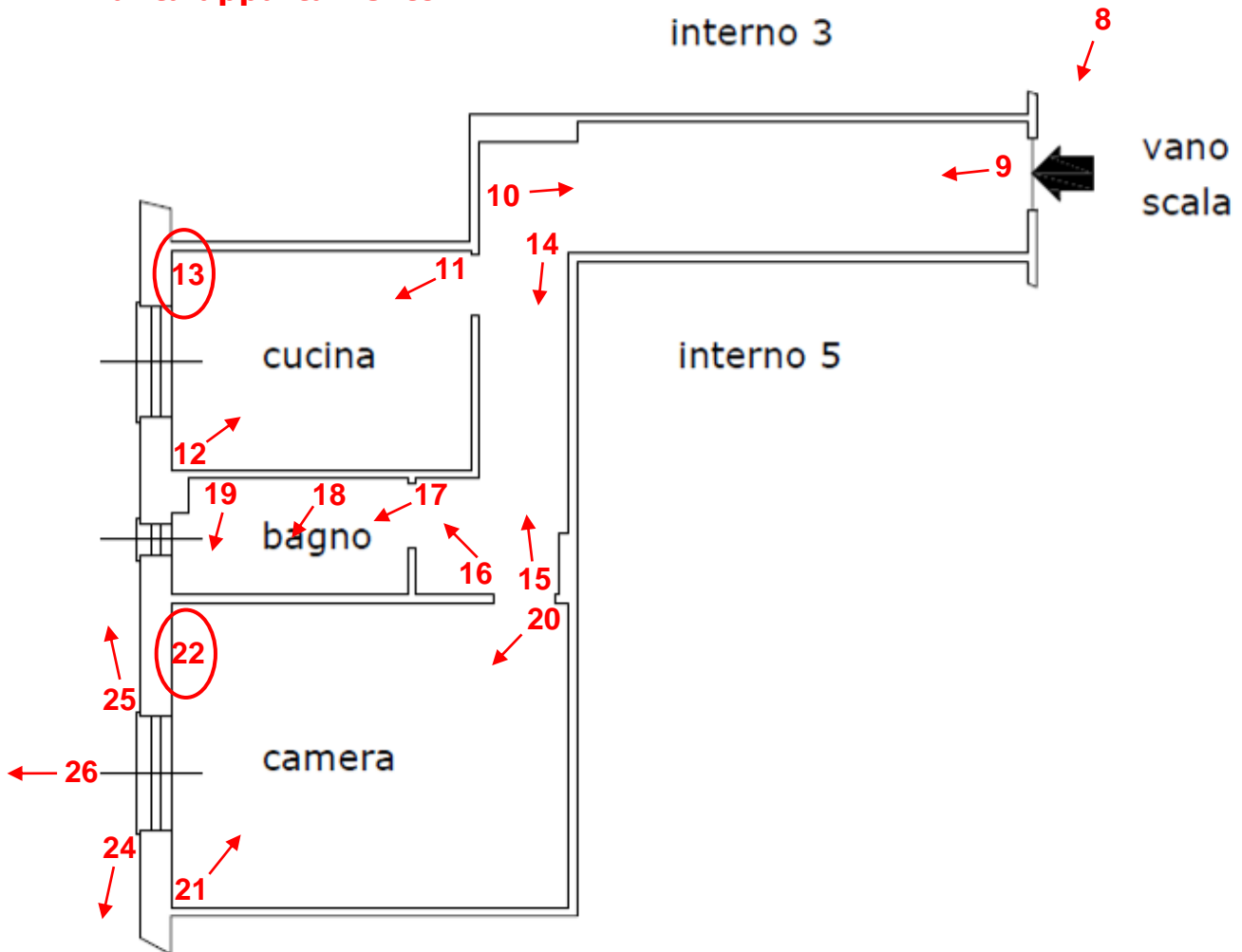



Foto 9 e 10 - Vista del corridoio di ingresso



Foto 11 e 12 - Vista della cucina

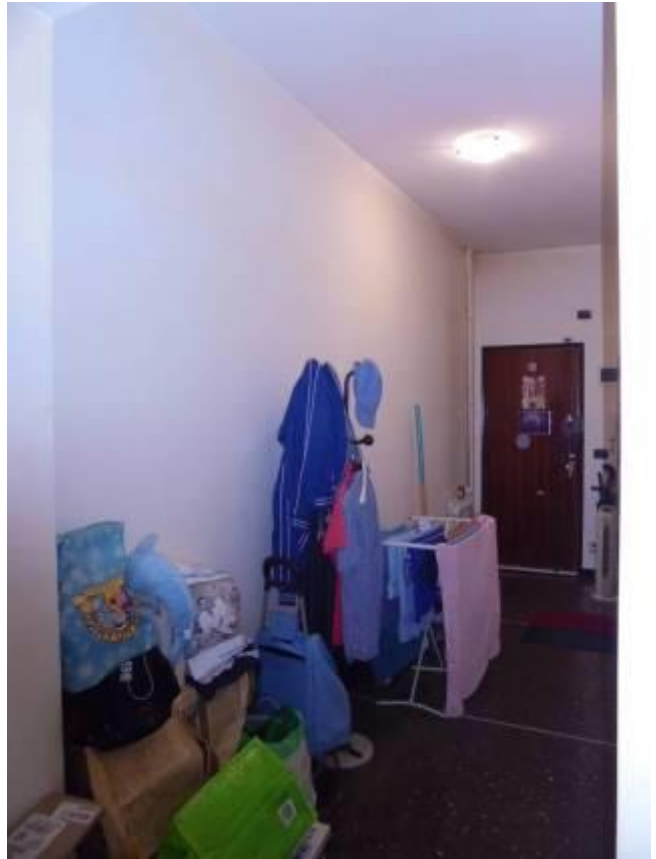

Foto 13 – dettaglio dell'unità interna di climatizzazione della cucina

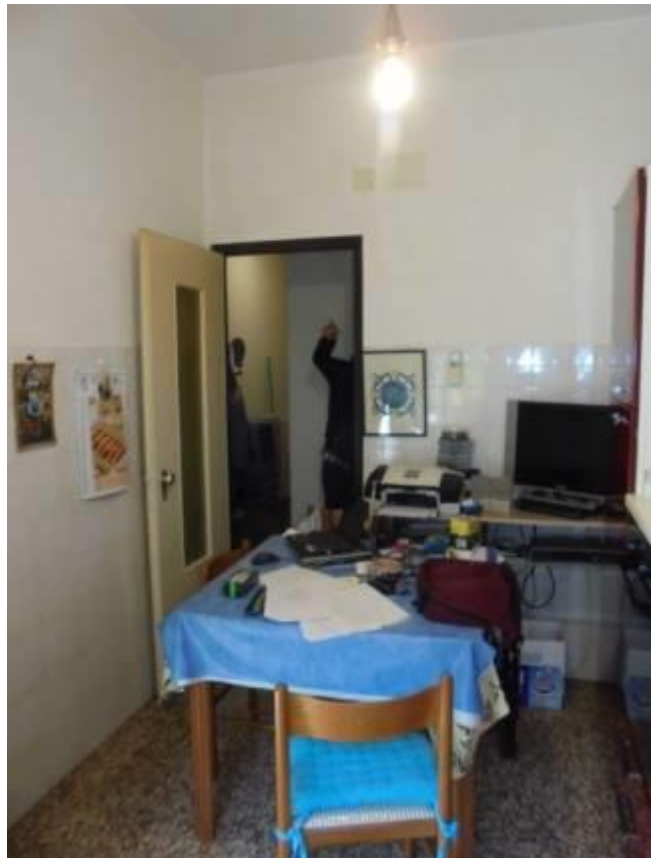

Foto 14 e 15 - Vista del corridoio verso la camera da letto



Foto 16 - Vista del disimpegno al bagno



Foto 17 - Vista del bagno



Foto 18 e 19 - Vista del bagno



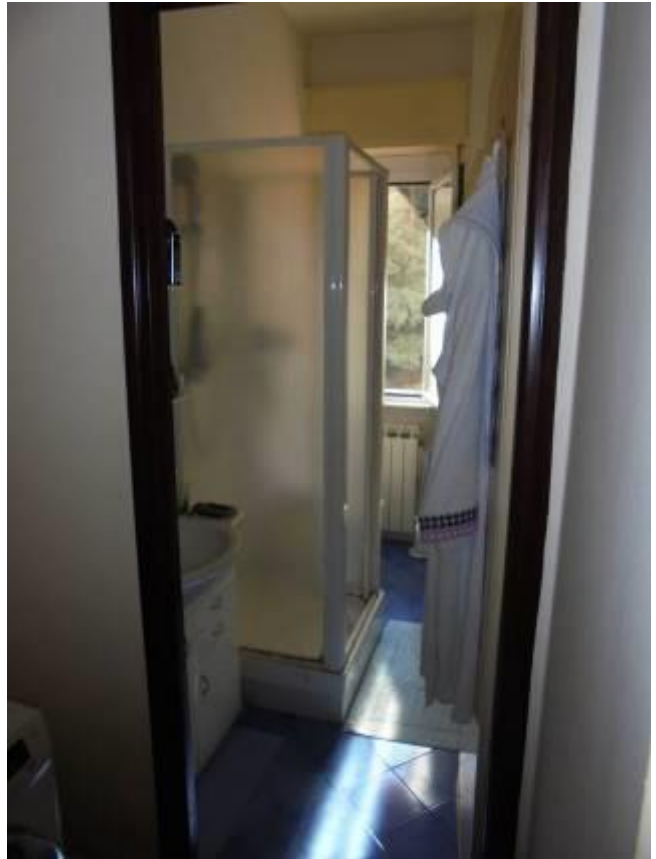

Foto 20 e 21 - Vista della camera da letto



Foto 22 e 23- dettaglio dell'unità interna di climatizzazione della camera da letto e delle due unità esterne



Foto 23 e 24 – viste sx e dx dalla finestra della camera da letto sul bosco e l'alveo del Torrente Berlino



Foto 25 – vista aperta sul bosco e l'alveo del Torrente Berlino

Pianta cantina



Foto 26 e 27 - Vista della posizione della cantina di proprietà



Foto 28 - Vista della cantina di proprietà

Data del rilievo 10 ottobre 2018

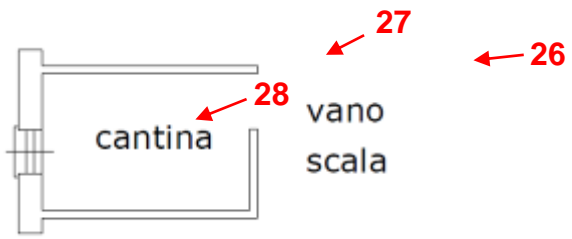
In fede

Genova, 12 dicembre 2018

Arch. Simone Ardigo'



Simone Ardigo'

SIMONE ARDIGO' ARCHITETTO

Ordine Architetti Pianificatori, Paesaggisti e Conservatori della Provincia di Genova - n° 3715

CONSULENTE TECNICO TRIBUNALE DI GENOVA, n° 2954

Sede Legale e Ufficio: Piazza Marsala, 4/6a - 16122 Genova

Workshop: Via Fieschi 3/3 - 16122 Genova

mobile +39 347 0554683 -- fax 010 8632090

e-mail: simoneardigo@saworkshop.com

Web site: www.saworkshop.com

skype: simone.ardigo

Cod. fis. RDGSMN71M10F205G - Part. IVA 02558950131