

RELAZIONE FOTOGRAFICA





Localizzazione dell'immobile





Edificio Via A. Pellegrini civv. 3-13 prospetti nord-ovest e nord-est – in evidenza l'immobile int. 16 del civ. 5

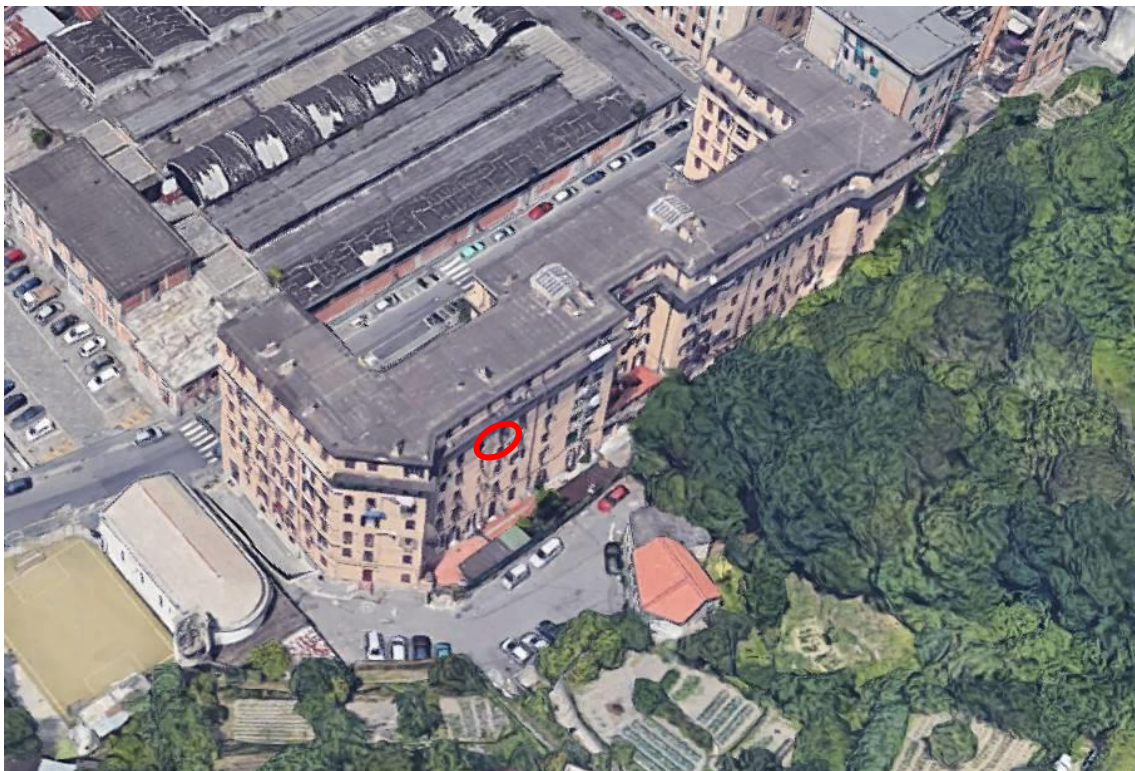

Edificio Via Antonio Pellegrini civv. 3-13 prospetti sud-est e sud-ovest – in evidenza l'immobile int. 16 del civ. 5





Via A. Pellegrini – prospetto principale





Civico 5 di Via A. Pellegrini





Spazio antistante l'edificio – sullo sfondo l'ex mercato avicolo



Spazio condominiale antistante l'edificio – I posti auto sono di proprietà





Androne civ. 5



Androne civ. 5





vano scale civ. 5



Porta caposcala interno 16





Ingresso



Cucina vista dal soggiorno





Soggiorno visto dalla cucina



Soggiorno



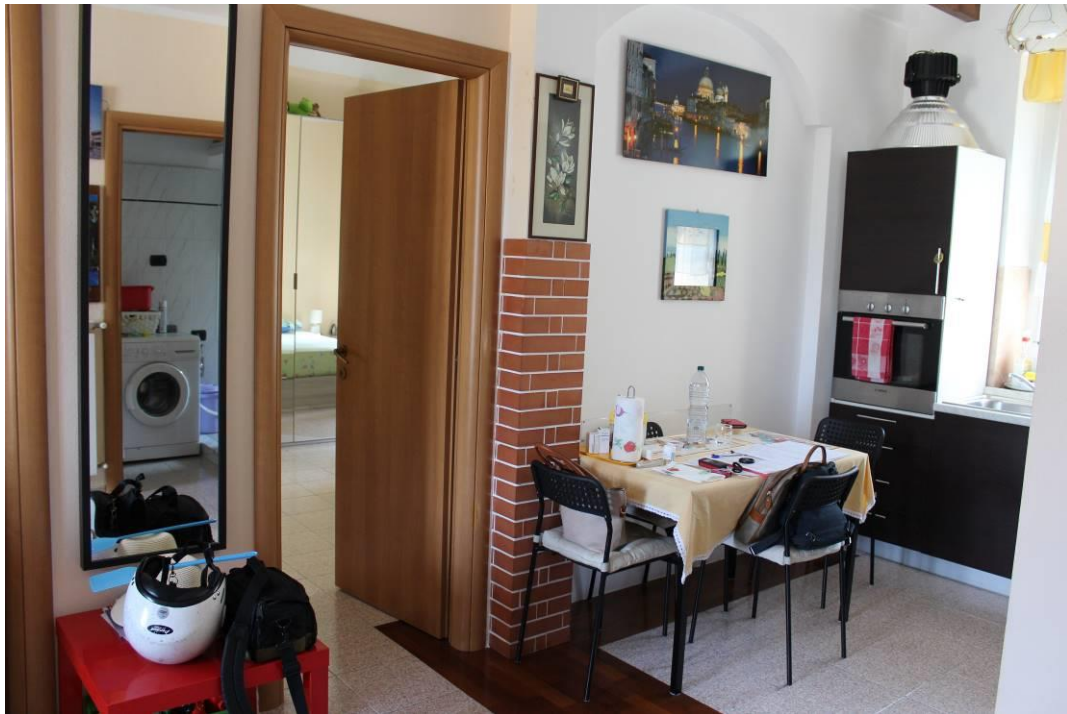

Cucina zona pranzo



Cucina





camera singola



Camera singola





Camera matrimoniale



Camera matrimoniale





Servizio igienico



Servizio igienico





Soppalco nel servizio igienico



Vista verso ponente





Vista verso nord



Vista verso levante – Parco della Nora





Vista verso sud – Parco odella Nora

Genova 19/09/2018

