

*architetto cristina fresia*

**ALLEGATO A**  
**RELAZIONE FOTOGRAFICA**

Edificio: **Via Bezecca 6/1 16151 Genova**

Tribunale Civile di Genova **R.E. 99/2015**

## Piano Primo

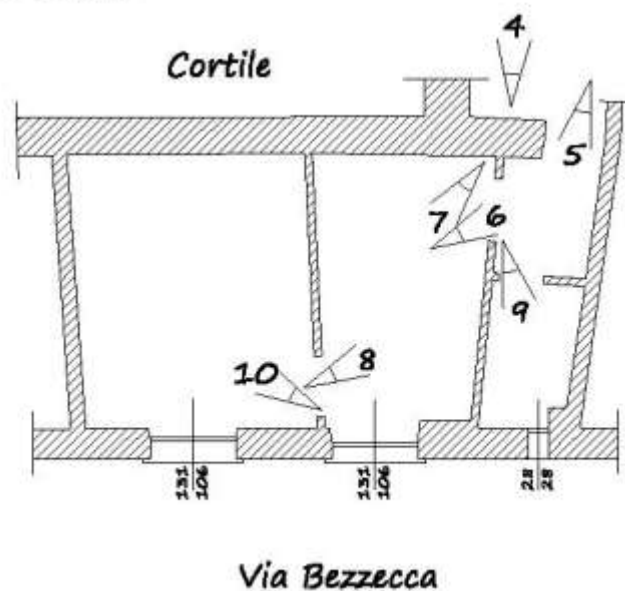

## Piano Terra

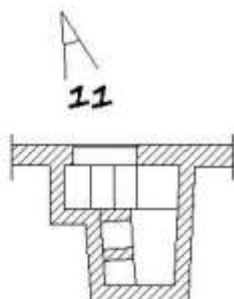

LOCALIZZAZIONE DELL'INTERVENTO

Via Bezzecca 6/1, Genova (GE)

OGGETTO DELLA TAVOLA

Documentazione fotografica

PROGETTISTA

Arch. Cristina Fresia - n. ordine 3964

Via Carlo Giordana 4/9, Genova

cell. 393 9711010,

e-mail. fresiacristina@yahoo.it

SCALA

1:100

Tribunale Civile di Genova

Esecuzione Immobiliare n. 99/2015



Foto 1 Accesso al cortile



Foto 2 Portone d'accesso



Foto 3 Vano scala



Foto 5 ingresso interno 1



Foto 6 Cucina



Foto 7 angolo cottura



Foto 8 wc

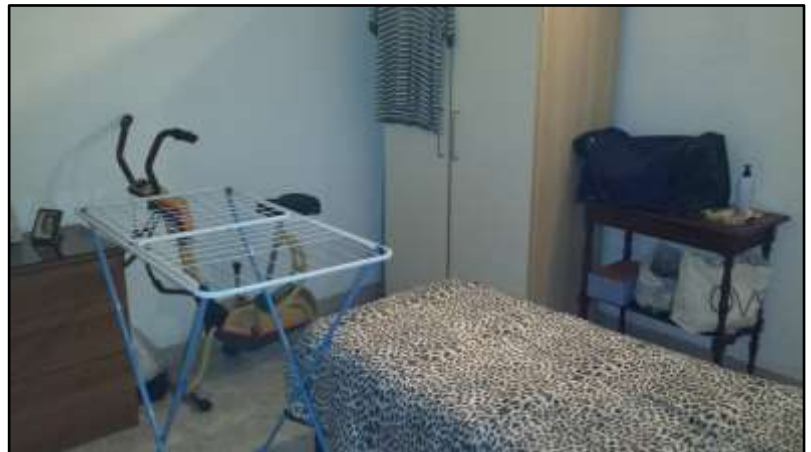

Foto 9 Camera da letto



Foto 10 Cantina