

**Agenzia del Territorio
CATASTO FABBRICATI
Ufficio Provinciale di
Genova**

Dichiarazione protocollo n. GE0102116 del 10/04/2006

Planimetria di u.i.u. in Comune di Chiavari

Via Nino Bixio

civ. 13

Identificativi Catastali:

Sezione:
Foglio: 15
Particella: 1629
Subalterno: 21

Compilata da:
Merello Benedetto
Iscritto all'albo:
Architetti

Prov. Genova

N. 979

Scheda n. 1 Scala 1:200

Via Nino Bixio

Largo Casini

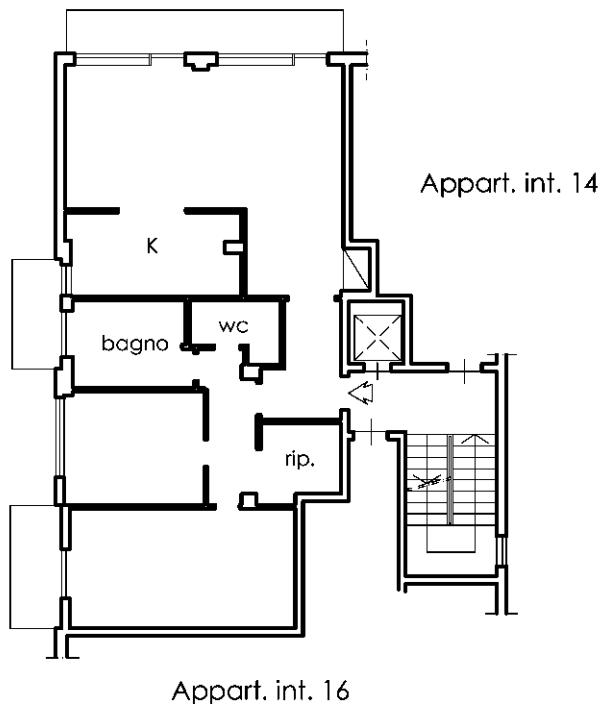

PIANO QUINTO
Interno 15 sc.A
H: 3,00

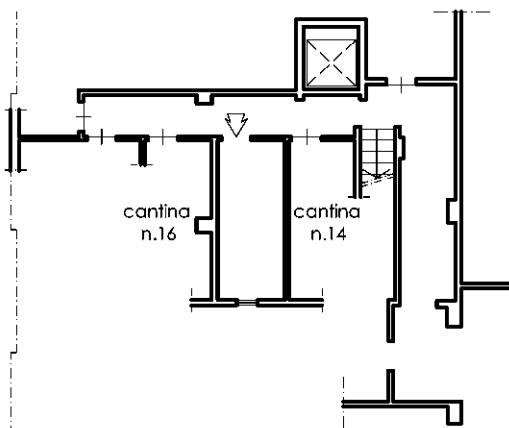

PIANO 1° S.S.
Cantina n.15
H: 1,95

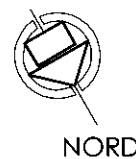

Ultima planimetria in atti

Catasto dei Fabbricati - Situazione al 02/11/2018 - Comune di CHIAVARI (C621) - < Foglio: 15 - Particella: 1629 - Subalterno: 21 >
VIA NINO BIXIO n. 13 piano: 5 interno: 15 scala: A;