

ELABORATO PLANIMETRICO

Completato da:
Sforza Flavio
iscritto all'albo:
Geometri
Prov. Bari N. 02953

Agenzia delle Entrate
CATASTO FABBRICATI
Ufficio Provinciale di
Bari

Comune di Mottola		Protocollo n.	del
Sezione:	Foglio: 24 Particella: 561	Tipo Mappale n. 183223	del 17/07/2018
Rappresentazione grafica del fabbricato			Scala 1 : 500

PIANO TERRA

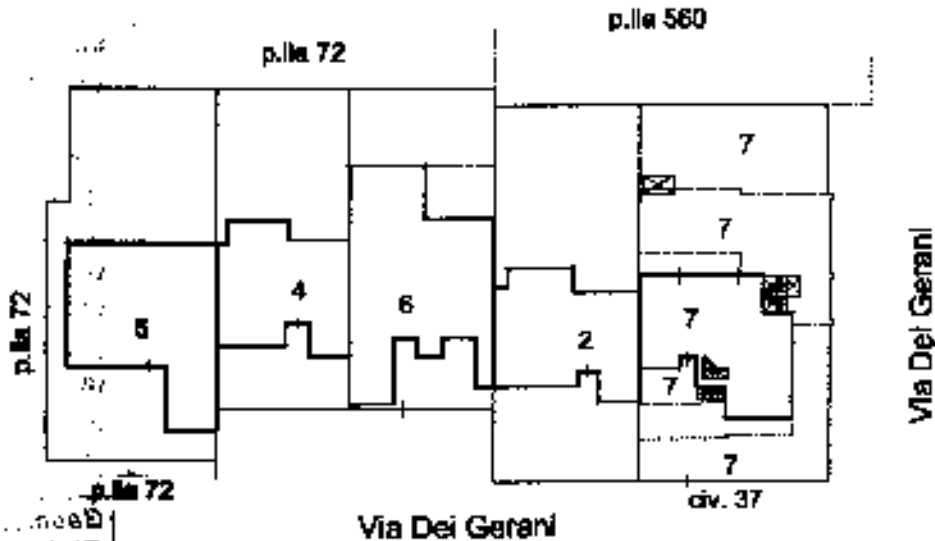

Via Dei Gerani

PIANO PRIMO

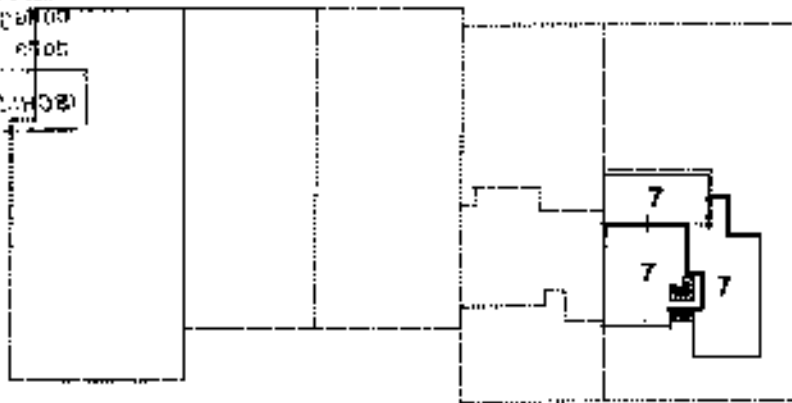

PIANO INTERRATO

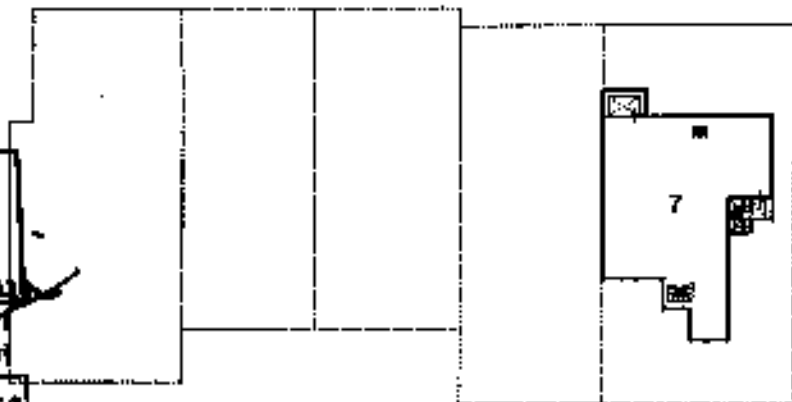

Geometra
FLAVIO SFORZA
Bari
collegio dei geometri
della provincia di Bari

ISCRIZ. ALBO N° 2953



