

**Agenzia del Territorio  
CATASTO FABBRICATI  
Ufficio Provinciale di  
Genova**

Dichiarazione protocollo n. GE0287116 del 30/07/2007

Planimetria di u.i.u. in Comune di Genova - Pegli/voltri

Via Lodovico Calda

civ. 21R

Identificativi Catastali:

Sezione: BOR

Foglio: 76

Particella: 359

Subalterno: 1000

Compilata da:

Allocca Pasquale

Iscritto all'albo:  
Geometri

Prov. Genova

N. 2396

Scheda n. 1

Scala 1:200



**Piano  
Terra  
H.=4,00**

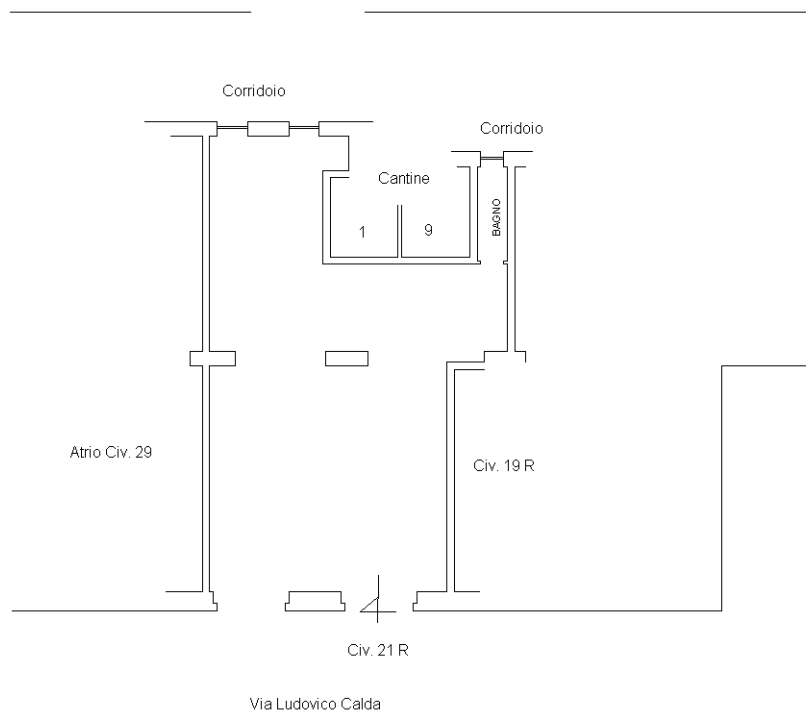

Catasto dei Fabbricati - Situazione al 12/05/2016 - Comune di GENOVA/S (D969) - Sez. Urb.: BOR - Foglio: 76 - Particella: 554 - Subalterno: 25 >  
VIA LODOVICO CALDA n. 21R piano: T;

10 metri

Ultima planimetria in atti