

**Agenzia del Territorio
CATASTO FABBRICATI
Ufficio Provinciale di
Genova**

Dichiarazione protocollo n. GE0260036 del 16/07/2008

Planimetria di u.i.u. in Comune di Genova - Genova

Largo XII Ottobre

civ. 10

Identificativi Catastali:

Sezione: GEA

Foglio: 105

Particella: 192

Subalterno: 57

Compilata da:
Mazzei Natale

Isritto all'albo:
Geometri

Prov. Genova

N. 2912

Foglia n. 1

Scala 1:200

PIANO SETTIMO

H= 3.00 m

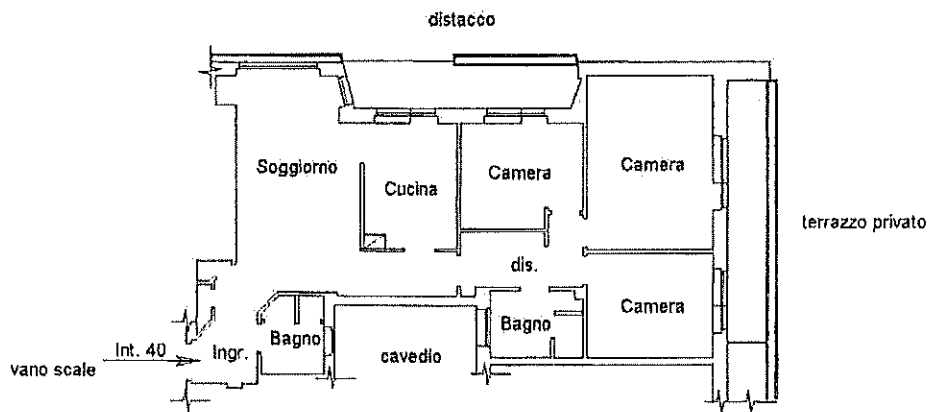

SECONDO PIANO INTERRATO

H= 2.90 m

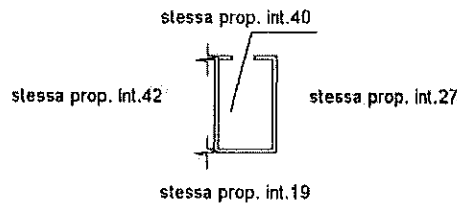

Catasto del Fabbricati - Situazione al 26/08/2016 - Comune di GENOVA (D969) - Sezione di GENOVA (Q) - Sezione Urbana: GEA Foglio: 105 Particella: 192 - Subalterno 57 - LARGO XII OTTOBRE n. 10 piano: 7 interno: 40;

Ultima Planimetria in atti

