



Vista del caseggiato



Vista del caseggiato



Vista dell'ingresso dall'esterno

## Allegato "D" (n.ro 5 facciate)

Tribunale di Genova Esecuzioni Immobiliari (R.E. 602/2018)

Creditore procedente I

Debitrice escutata



Atrio di ingresso



Atrio di ingresso



Portoncino caposcala visto dal vano scale

## Allegato "D" (n.ro 5 facciate)

Tribunale di Genova Esecuzioni Immobiliari (R.E. 602/2018)

Creditore procedente FMI D-----

Debitrice esecutata



Ingresso e corridoio



Ingresso e corridoio



Soggiorno



Soggiorno

**Allegato "D"** (n.ro 5 facciate)

Tribunale di Genova Esecuzioni Immobiliari (R.E. 602/2018)

Creditore precedente



Camera da letto matrimoniale

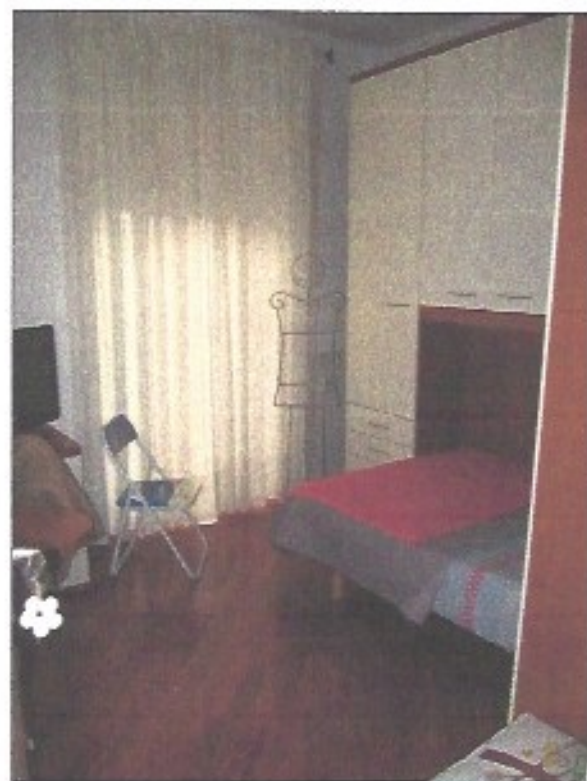

Camera da letto singola



Camera da letto matrimoniale



Camera da letto singola

**Allegato "D"** (n.ro 5 facciate)

Tribunale di Genova Esecuzioni Immobiliari (R.E. 602/2018)

Creditore procedente

Debitrice esecutata



Bagno



Ripostiglio



Balconata



Vista esterna dalla balconata

**Allegato "D"** (n.ro 5 facciate)

Tribunale di Genova Esecuzioni Immobiliari (R.E. 602/2018)

Creditore precedente