



Lire
20

NUOVO CATASTO EDILIZIO URBANO

(R. DECRETO-LEGGE 13 APRILE 1959, N. 652)

Planimetria dell'immobile situato nel Comune di GENOVA Via PRIVATA EDERA N. 13 INT. 14
Ditta IMMOBILIARE QUEZZI S.R.L.
Allegata alla dichiarazione presentata all'Ufficio Tecnico Erariale di GENOVA

102297

PIANO 2°
H. M. 3

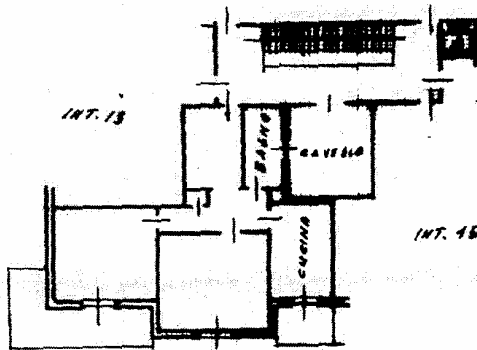

VIA EDERA

ORIENTAMENTO



SCALA DI 1:200

Catasto dei Fabbricati - Situazione al 20/12/2018 - Comune di GENOVA (DS969) - Sezione di GENOVA (C) - < Sezione Urbana, UED Foglio 38 Particella 662 - Subalterno 9 >
VIA EDERA n. 13 piano: 1° interno: 14

SPAZIO RISERVATO PER LE ANNOTAZIONI D'UFFICIO

DATA
PROT. N°

Compilata dal _____
(Fischi, nome e cognome del tecnico)

Iscritto all'Albo de _____
della Provincia di _____

DATA 17 DIC 1968

Firma: *[Signature]*



Allegato "C"

Tribunale di Genova
Esecuzioni Immobiliari (R.E. 707/2018)
Creditore precedente
Debitore esecutato