



Ufficio Provinciale di Genova - Territorio
Servizi Catastrali

Visura storica per immobile

Situazione degli atti informatizzati dall'impianto meccanografico al 05/03/2016

Date: 05/03/2016 - Ora: 08:19:35 Segue
Visura n.: 722251 Pag: 1

Dati della richiesta Comune di GENOVA (Codice: D969Q)
Sezione di GENOVA (Provincia di GENOVA)

Catasto Fabbricati Ser. Urb.: MOL Foglio: 5 Particella: 1639 Sub.: 10

INTESTATO

1 [redacted] (1) Protocollo per 1/1

Unità immobiliare dal 30/03/2012

N.	DATI IDENTIFICATIVI				DATI DI CLASSAMENTO				DATI DERIVANTI DA				
	Servizio	Foglio	Particella	Sub	Zona	Miscro	Categoria	Classe		Consistenza	Superficie	Rendita	
1	Urban	5	1639	10	Cens. Zona		D/1			Catastale		12.566,00	VARIAZIONE NEL CLASSAMENTO del 30/03/2012 n. 8002.1/2012 in atti dal 30/03/2012 (protocollo n. GE0093475) VARIAZIONE DI CLASSAMENTO

Indirizzo in corso con prov. GE0096149/2012 del 03/04/2012

Neofitta di studio: classamento e rendita verificati (d.m. 701/94) Partita Met. 98

Situazione dell'unità immobiliare dal 04/04/2011

N.	DATI IDENTIFICATIVI				DATI DI CLASSAMENTO				DATI DERIVANTI DA				
	Servizio	Foglio	Particella	Sub	Zona	Miscro	Categoria	Classe		Consistenza	Superficie	Rendita	
1	Urban	5	1639	10	Cens. Zona		D/1			Catastale		11.326,00	RAZIONAMENTO E FUSIONE del 04/04/2011 n. 40063.1/2011 in atti dal 04/04/2011 (protocollo n. GE0145980) FRAZIONAMENTO E FUSIONE

Indirizzo SALITA DI PINO SOTTANO n. 3C piano: T; di studio: classamento e rendita proposti (D.M. 701/94)

Situazione degli intestati dal 04/04/2011

N.	CODICE FISCALE	DIRITTI E ONERI REALI
1	[redacted]	(1) Partecipa per 1/1

DATI DERIVANTI DA FRAZIONAMENTO E FUSIONE del 04/04/2011 n. 40063.1/2011 in atti dal 04/04/2011 (protocollo n. GE0145980) FRAZIONAMENTO E FUSIONE

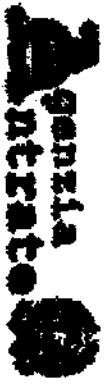

Ufficio Provinciale di Genova - Territorio
Servizi Catastrali

Visura storica per immobile

Situazione degli atti informatizzati dall'impianto meccanografico al 05/03/2016

Data: 05/03/2016 - Ora: 08.19.35 Fine
Visura n.: T22251 Pag: 2

Per ulteriori variazioni richiedere la Visura storica dei seguenti immobili soppressi, originari del precedente:
- sezione urbana MOUL foglio 5 particella 1639 subaliquo 4
- sezione urbana MOUL foglio 5 particella 1639 subaliquo 5

Unità immobiliari n. 1

Tributi erariali: Euro 0,90

Visura telematica

* Codice Fiscale Validato in Anagrafe Tributaria

**Agenzia del Territorio
CATASTO FABBRICATI
Ufficio Provinciale di
Genova**

Monografia catastale protocollo n. GB0145980 del 04/04/2011

Planimetria di u.i.u. in Comune di Genova - Genova

Salita Di Pino Sottano

civ. 3C

Identificativi Catastali:

Sezione: MCL

Foglio: 5

Particella: 1639

Subalterno: 10

Completata da:
Sanvitale Patrizio

Iscritto all'albo:
Geometri

Prov. Genova

N. 3128

schada n. 1 Scala 1:500

**MAGAZZINO
PIANO TERRA
H = 4.60 mt.**

Mapp. 841 C.T.

**R.C.N.C.
sub. 13**

Terrapieno

**B.C.N.C.
sub. 13**

Mapp.
1799
C.R.U.

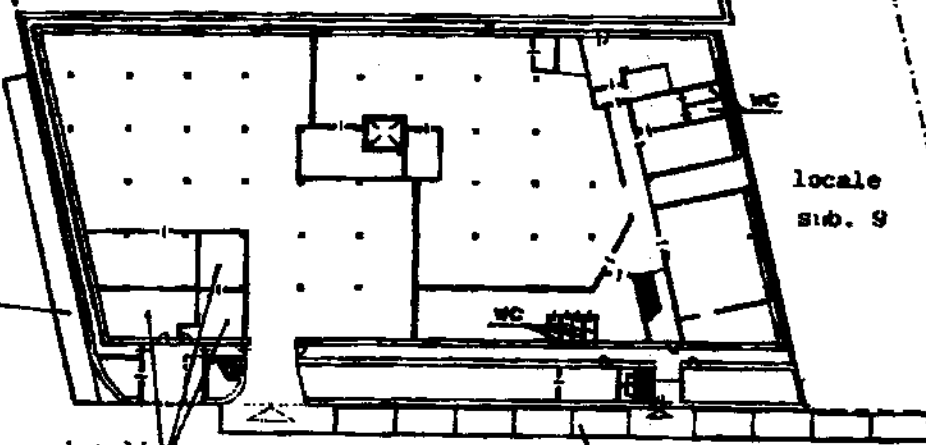

posti auto annessi

posti auto annessi

locali tecnici



Scala 1:500

Prima planimetria in atti

SALITA DI PINO SOTTANO n. 3C piano

10 metri