

N.1

**Agenzia del Territorio  
CATASTO FABBRICATI  
Ufficio Provinciale di  
Genova**

Dichiarazione protocollo n. GE0104689 del 05/05/2005

Planimetria di u.i.u. in Comune di Casarza Ligure

Via Barletti

civ. 35

Identificativi Catastali:

Sezione:  
Foglio: 29  
Particella: 954  
Subalterno: 5

Compilata da:  
Pesce Cesare

Iscritto all'albo:  
Geometri

Prov. Genova

N. 2999

Scheda n. 1

Scala 1:200

Pianta piano Secondo h= 2,70

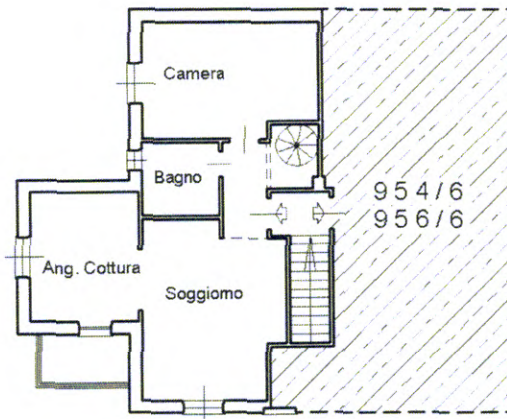

Pianta piano Sottotetto hmed.= 2,30

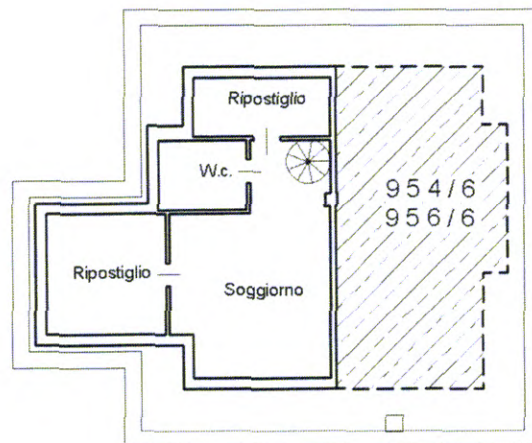

il tecnico:  
geom. Cesare Pesce

orientamento:



Ultima planimetria in atti

Data: 07/07/2018 - n. T20290 - Richiedente: BNFMCL68L10D969E

Totale schede: 1 - Formato di acquisizione: A4(210x297) - Formato stampa richiesto: A4(210x297)

Catasto dei Fabbricati - Situazione al 07/07/2018 - Comune di CASARZA LIGURE (B939) - < Foglio: 29 - Particella: 954 - Subalterno: 5 >  
VIA BARLETTI n. 35 piano: 1-2 interno: 4;

"N.1,"

ELABORATO PLANIMETRICO	
Compilato da: Pesce Cesare	
Iscritto all'albo: Geometri	
Prov. Genova	N. 2999

Agenzia del Territorio  
**CATASTO FABBRICATI**  
 Ufficio Provinciale di  
 Genova

Comune di Casarza Ligure		Protocollo n. GE0294542 del 01/12/2004	
Sezione:	Foglio: 29	Particella: 954	Tipo Mappale n. del
Dimostrazione grafica dei subalterni			Scala 1 : 500

Pianta piano Terra h= 2,70

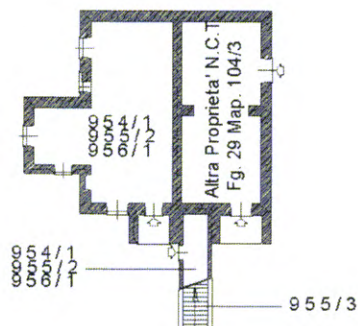

Pianta piano Primo

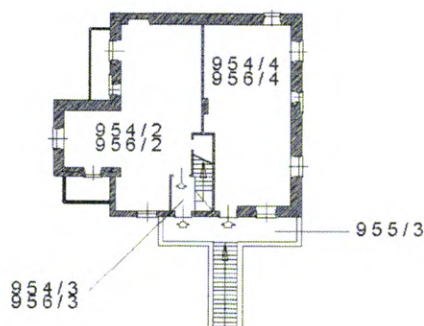

Pianta piano Secondo h= 2,70

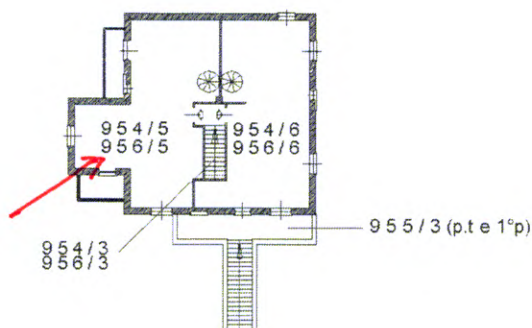

Pianta piano Secondo hmed.= 2,30

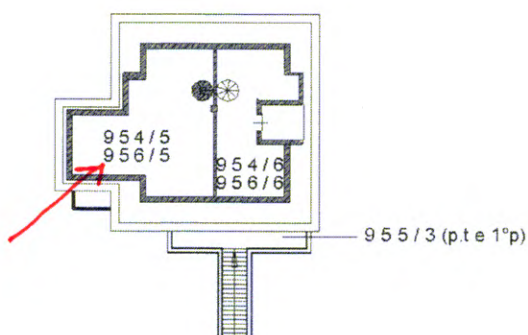

legenda:

- mapp. 954/1-955/2-956/1 abitazione al piano terra
- mapp. 955/3 bene comune non censibile ai sub. 954/2-956/2, 954/4-956/4, 954/5-956/5, 954/6-956/6
- mapp. 954/3 - 956-3 bene comune non censibile ai sub. 954/2-956/2, 954/5-956/5, 954/6-956/6
- mapp. 954/2. 956/2 abitazione al piano primo
- mapp. 954/4, 956/4 abitazione al piano primo
- mapp. 954/5, 956/5 abitazione al piano e sottotetto
- mapp. 954/6. 956/6 abitazione al piano secondo e sottotetto

il tecnico:  
 geom. Cesare Pesce

orientamento:



Ultima planimetria in atti

Data: 07/07/2018 - n. T23655 - Richiedente: Telematico

Totale schede: 1 - Formato di acquisizione: A4(210x297) - Formato stampa richiesto: A4(210x297) - Fattore di scala non utilizzabile

Catasto dei Fabbricati - Situazione al 07/07/2018 - Comune di CASARZA LIGURE (B939) - < Foglio: 29 - Particella: 954 - Elaborato planimetrico >

"N.1"

N=20300



E=41000

1 Particella: 99

7-Lug-2018 12:13:50  
Prot. n. T22607/2018

Scala originale: 1:1000  
Dimensione cornice: 267.000 x 189.000 metri

Comune: CASARZA LIGURE  
Foglio: 29

**Agenzia del Territorio  
CATASTO FABBRICATI  
Ufficio Provinciale di  
Genova**

Dichiarazione protocollo n. GE0144167 del 15/06/2005

Planimetria di u.i.u. in Comune di Casarza Ligure

Via Barletti

civ.

Identificativi Catastali:

Sezione:

Foglio: 29

Particella: 1175

Subalterno: 2

Compilata da:

Pesce Cesare

Iscritto all'albo:  
Geometri

Prov. Genova

N. 2999

Scheda n. 1

Scala 1:200

**Pianta piano terra  
-box auto h=2,40-**

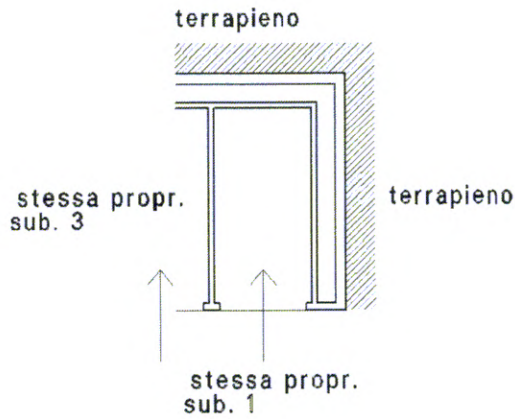

orientamento:

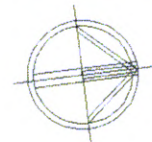

il tecnico:  
Geom. Pesce Cesare

Ultima planimetria in atti

Data: 07/07/2018 - n. T21861 - Richiedente: BNFMCL68L10D969E

Totale schede: 1 - Formato di acquisizione: A4(210x297) - Formato stampa richiesto: A4(210x297)

Catasto dei Fabbricati - Situazione al 07/07/2018 - Comune di CASARZA LIGURE (B939) - Foglio: 29 - Particella: 1175 - Subalterno: 2 - VIA BARLETTI piano: T;

"N.3."

**Agenzia del Territorio  
CATASTO FABBRICATI  
Ufficio Provinciale di  
Genova**

Dichiarazione protocollo n. GE0144167 del 15/06/2005

Planimetria di u.i.u. in Comune di Casarza Ligure

Via Barletti

civ.

Identificativi Catastali:

Sezione:

Foglio: 29

Particella: 1175

Subalterno: 3

Compilata da:  
Pesce Cesare

Iscritto all'albo:  
Geometri

Prov. Genova

N. 2999

Scheda n. 1

Scala 1:200

**Pianta piano terra  
-box auto h=2,40-**

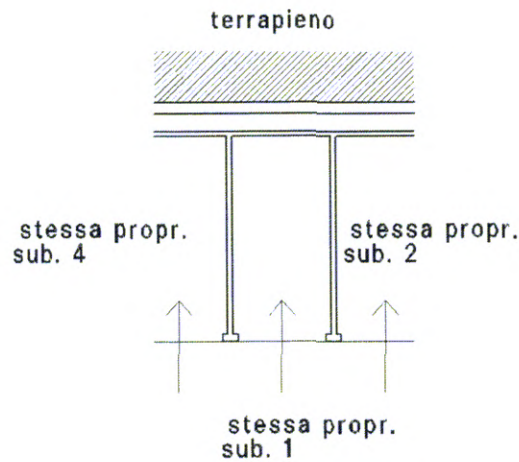

orientamento:

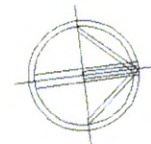

il tecnico:  
Geom. Pesce Cesare

Ultima planimetria in atti

Catasto dei Fabbricati - Situazione al 07/07/2018 - Comune di CASARZA LIGURE (B939) - < Foglio: 29 - Particella: 1175 - Subalterno: 3 >  
VIA BARLETTI piano: T;

"N. 2-3"

ELABORATO PLANIMETRICO	
Compilato da:	Pesce Cesare
Iscritto all'albo:	Geometri
Prov. Genova	N. 2999

Agenzia del Territorio  
**CATASTO FABBRICATI**  
 Ufficio Provinciale di  
 Genova

Comune di Casarza Ligure	Protocollo n. GE0144167 del 15/06/2005
Sezione: Foglio: 29 Particella: 1175	Tipo Mappale n. 115362 del 17/05/2005
Dimostrazione grafica dei subalterni	Scala 1 : 500

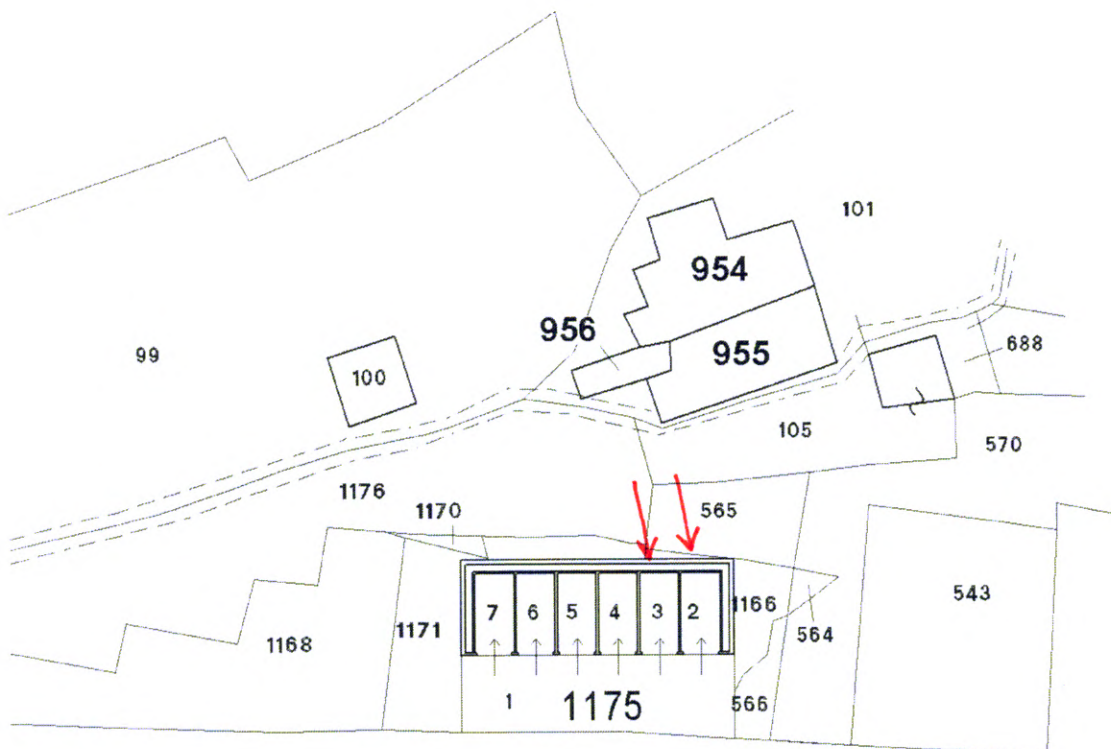

**legenda:**

sub.1 B.C.N.C. area di manovra

sub.2,3,4,5,6,7 box auto

orientamento:

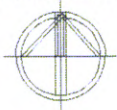

il tecnico:  
Geom. Pesce Cesare

Ultima planimetria in atti

Catasto dei Fabbricati - Situazione al 07/07/2018 - Comune di CASARZA LIGURE (B939) - < Foglio: 29 - Particella: 1175 - Elaborato planimetrico

"N.4"

ELABORATO PLANIMETRICO	
Compilato da: Pesce Cesare	
Iscritto all'albo: Geometri	
Prov. Genova	N. 2999

**Agenzia del Territorio  
CATASTO FABBRICATI  
Ufficio Provinciale di  
Genova**

Comune di Casarza Ligure		Protocollo n. GE0144207 del 15/06/2005	
Sezione:	Foglio: 29	Particella: 1176	Tipo Mappale n. 115362 del 17/05/2005
Dimostrazione grafica dei subalterni			Scala 1 : 500

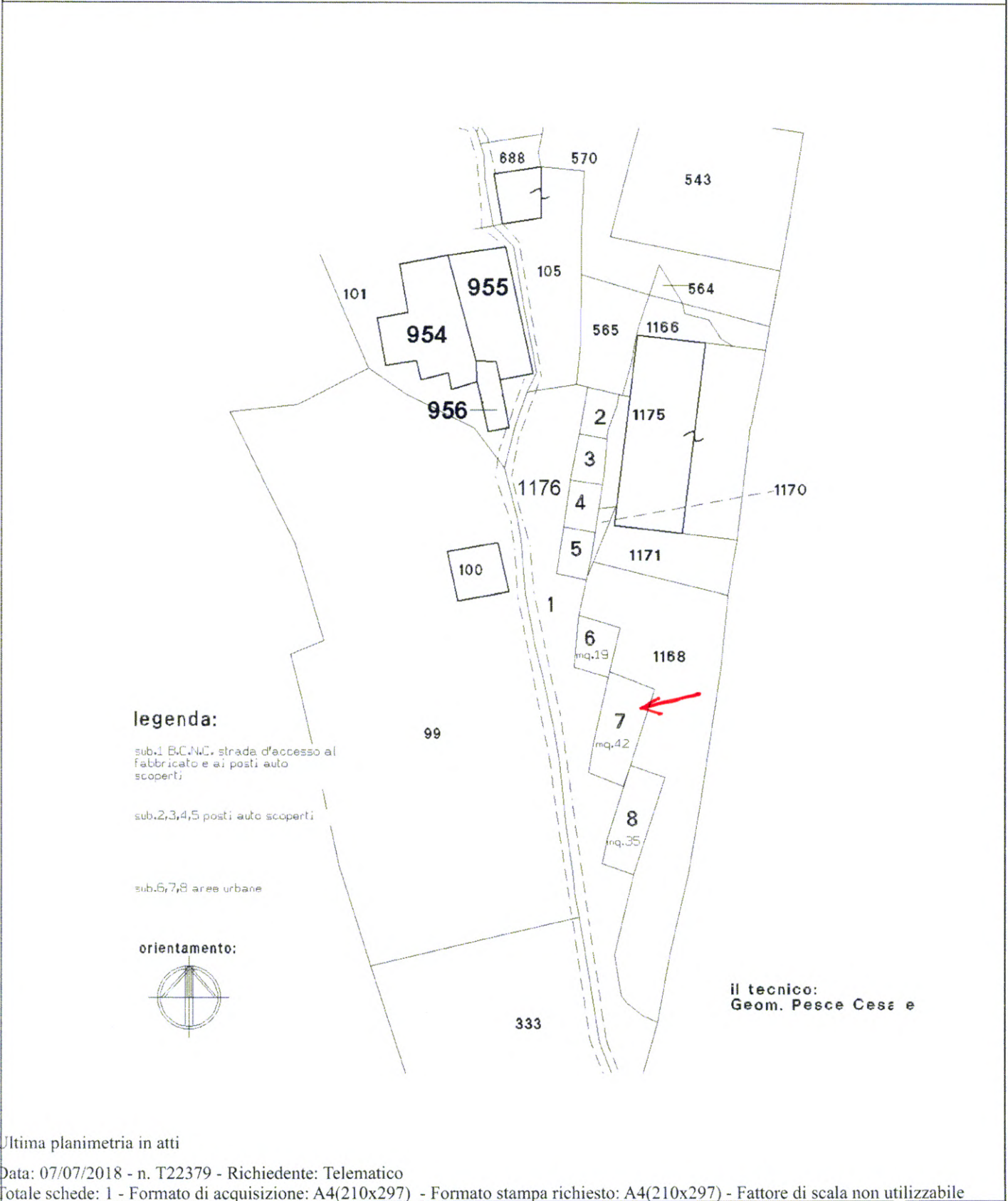

Catasto dei Fabbricati - Situazione al 07/07/2018 - Comune di CASARZA LIGURE (B939) - < Foglio: 29 - Particella: 1176 - Elaborato planimetrico >

Ultima planimetria in atti

"0.1"

**Agenzia del Territorio  
CATASTO FABBRICATI  
Ufficio Provinciale di  
Genova**

Dichiarazione protocollo n. GE0104689 del 05/05/2005

Planimetria di u.i.u. in Comune di Casarza Ligure

Via Barletti

civ. 35

Identificativi Catastali:

Sezione:

Foglio: 29

Particella: 954

Subalterno: 5

Compilata da:  
Pesce Cesare

Iscritto all'albo:  
Geometri

Prov. Genova

N. 2999

Scheda n. 1

Scala 1:200

Pianta piano Secondo h= 2,70

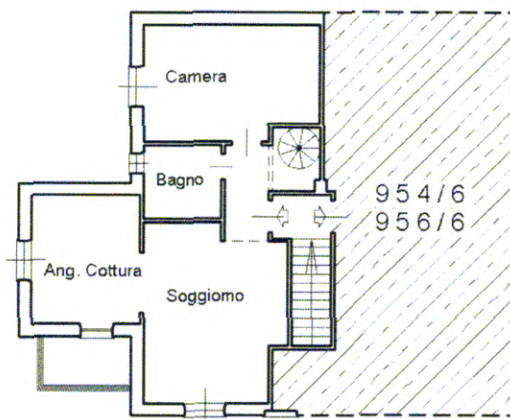

Pianta piano Sottotetto hmed.= 2,30

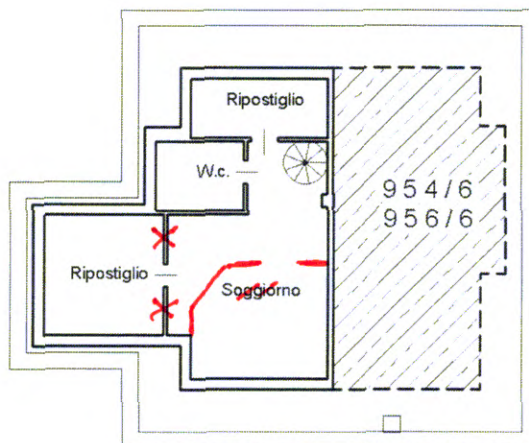

il tecnico:  
geom. Cesare Pesce

orientamento:



Ultima planimetria in atti

Data: 07/07/2018 - n. T20290 - Richiedente: BNFMCL68L10D969E

Totale schede: 1 - Formato di acquisizione: A4(210x297) - Formato stampa richiesto: A4(210x297)

Catasto dei Fabbricati - Situazione al 07/07/2018 - Comune di CASARZA LIGURE (B939) - < Foglio: 29 - Particella: 954 - Subalterno: 5  
VIA BARLETTI n. 35 piano: 1-2 interno: 4;



"0.2,"

**Agenzia del Territorio  
CATASTO FABBRICATI  
Ufficio Provinciale di  
Genova**

Dichiarazione protocollo n. GE0144167 del 15/06/2005

Planimetria di u.i.u. in Comune di Casarza Ligure

Via Barletti

civ.

Identificativi Catastali:

Sezione:  
Foglio: 29  
Particella: 1175  
Subalterno: 3

Compilata da:  
Pesce Cesare

Iscritto all'albo:  
Geometri

Prov. Genova

N. 2999

Scheda n. 1

Scala 1:200

Pianta piano terra  
-box auto h=~~2,40~~-

2,52

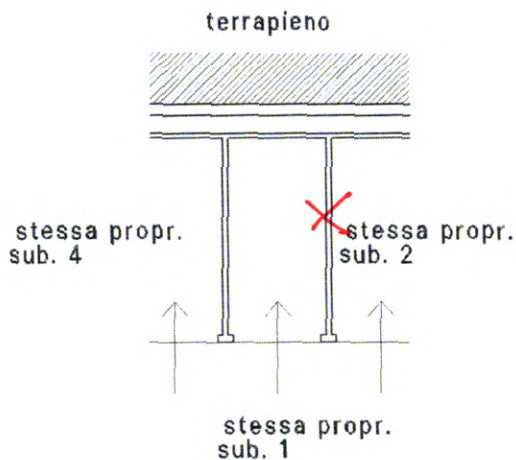

orientamento:



il tecnico:  
Geom. Pesce Cesare

Ultima planimetria in atti

Data: 07/07/2018 - n. T21257 - Richiedente: BNFMCL68L10D969E

Totale schede: 1 - Formato di acquisizione: A4(210x297) - Formato stampa richiesto: A4(210x297)

Catasto dei Fabbricati - Situazione al 07/07/2018 - Comune di CASARZA LIGURE (B939) - < Foglio: 29 - Particella: 1175 - Subalterno: 3 >  
VIA BARLETTI piano: T;

"0.3,"

**Agenzia del Territorio  
CATASTO FABBRICATI  
Ufficio Provinciale di  
Genova**

Dichiarazione protocollo n. GE0144167 del 15/06/2005

Planimetria di u.i.u. in Comune di Casarza Ligure

Via Barletti

civ.

Identificativi Catastali:

Sezione:

Foglio: 29

Particella: 1175

Subalterno: 2

Compilata da:

Pesce Cesare

Iscritto all'albo:

Geometri

Prov. Genova

N. 2999

Scheda n. 1

Scala 1:200

Pianta piano terra  
-box auto h=2,40-

2,52

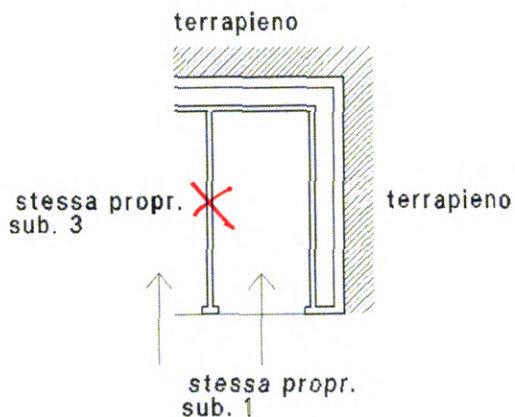

orientamento:



il tecnico:  
Geom. Pesce Cesare

Ultima planimetria in atti