

**Agenzia del Territorio
CATASTO FABBRICATI
Ufficio Provinciale di
Genova**

Dichiarazione protocollo n. GE0086643 del 09/03/2010

Planimetria di u.i.u. in Comune di Rezzoaglio

Via Capoluogo

civ. 22

Identificativi Catastali:

Sezione:

Foglio: 62

Particella: 289

Subalterno:

Compilata da:
Fontana Mirko

Iscritto all'albo:
Geometri

Prov. Genova

N. 3222

Scheda n. 1

Scala 1:200

Piano Terra
h= 2,23 m

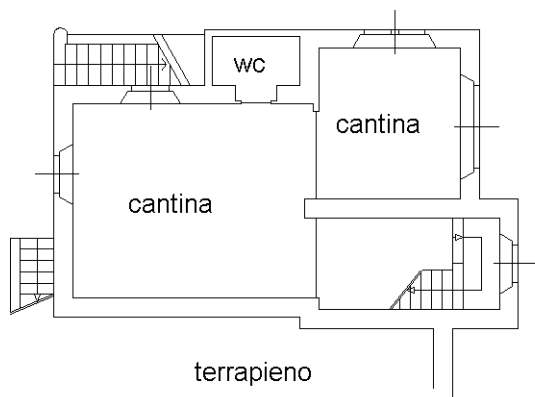

mapp 288

Piano Primo
h=3.67 m

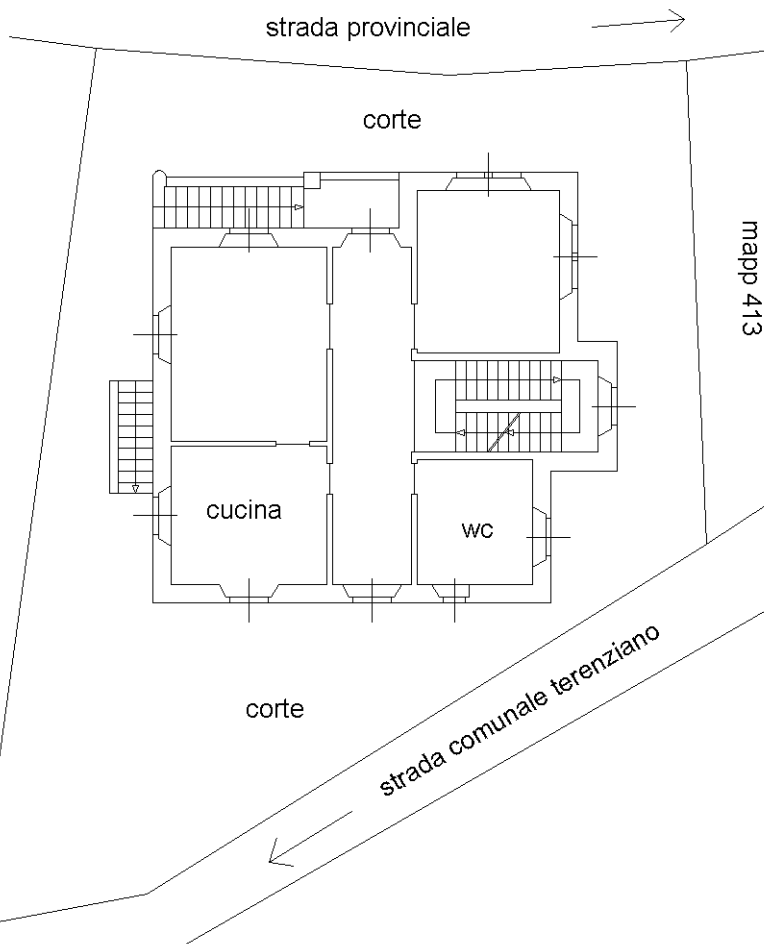

mapp 413

Piano Secondo
h media= 4,08 m

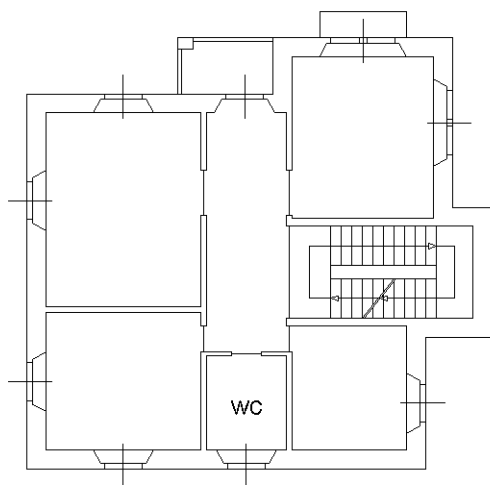

Piano Sottotetto
h media= 2,28 m

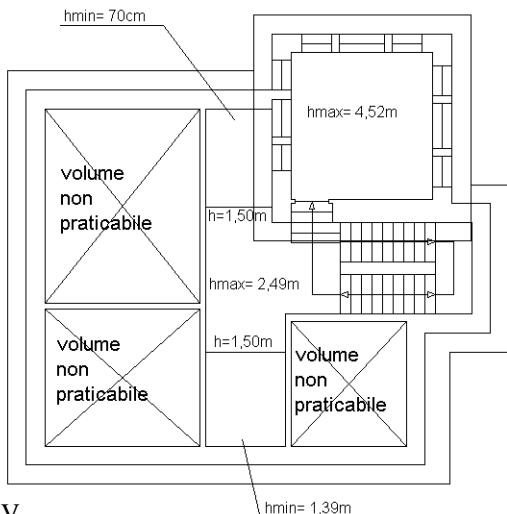

Nord

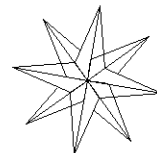

Ultima planimetria in atti

Catasto dei Fabbricati - Situazione al 14/01/2019 - Comune di REZZOAGLIO (H258) - Foglio: 62 - Particella: 289 - Subalterno: 0 >
LOCALITA' CAPOLUOGO n. 22 piano: T-1-2-3;