

MOD. 101



MINISTERO DELLE FINANZE
DIREZIONE GENERALE DEL CATASTO E DEI SERVIZI TECNICI ERARIALI

Lire
150

NUOVO CATASTO EDILIZIO URBANO

Planimetria dell'immobile situato nel Comune di GENOVA Via L. PANCALDO civ. 3.
Ditta GALLIANO BARTOLOMEU n. 66 il 4/1/1905
Allegata alla dichiarazione presentata all'Ufficio Erariale di GENOVA

Comune di GENOVA (D969) - Sezione di SAMPIERDARENA (K) - < Sezione Urbana: SAM Foglio: 41 Particella: 444 - Subaltemo 30 >

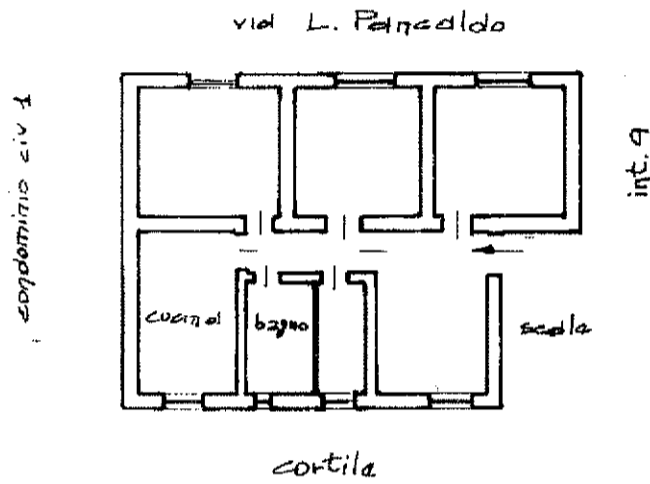

p. 5^a
int. 10
h. = 2.50

ORIENTAMENTO

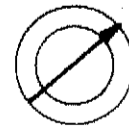

SCALA DI 1:200

SPAZIO RISERVATO PER LE ANNOTAZIONI D'UFFICIO

DATA
PROT. N°

13036

5141
41
444
30

Compilata dal Architetto
(Titolo, nome e cognome del tecnico)
Domenico La Fauci
Iscritto all'Albo de Architetti
della Provincia di Genova
DATA Marzo 1986
Firma: La Fauci

