

STATO ATTUALE DA RILIEVO

CARATTERISTICHE IMMOBILE:

altezza interna netta 3,15 mt.
superficie lorda commerciale 102,20 mq.
superficie netta calpestabile 90,50 mq.

Tecnico:

Architetto

Massimiliano Bisso

Via S. Donato 7/1

16123 Genova

tel. 34817262506

Proprietà:

Sig. ri

IDENTIFICAZIONE:

N.C.E.U. - GENOVA

Sez. GED Fg. 38

- Map. 764 - Sub. 25

IDENTIFICAZIONE

IMMOBILE:

Via Stefanina Moro

civ. 120/21 - 6° P.

GENOVA

RILIEVO

IMMOBILE

VIA

STEFANINA

MORO

CIV. 120 Int. 21

GENOVA

PIANO 6°

TAVOLA N° 1

Scala: 1/100

Progettista



VIA STEFANINA MORO

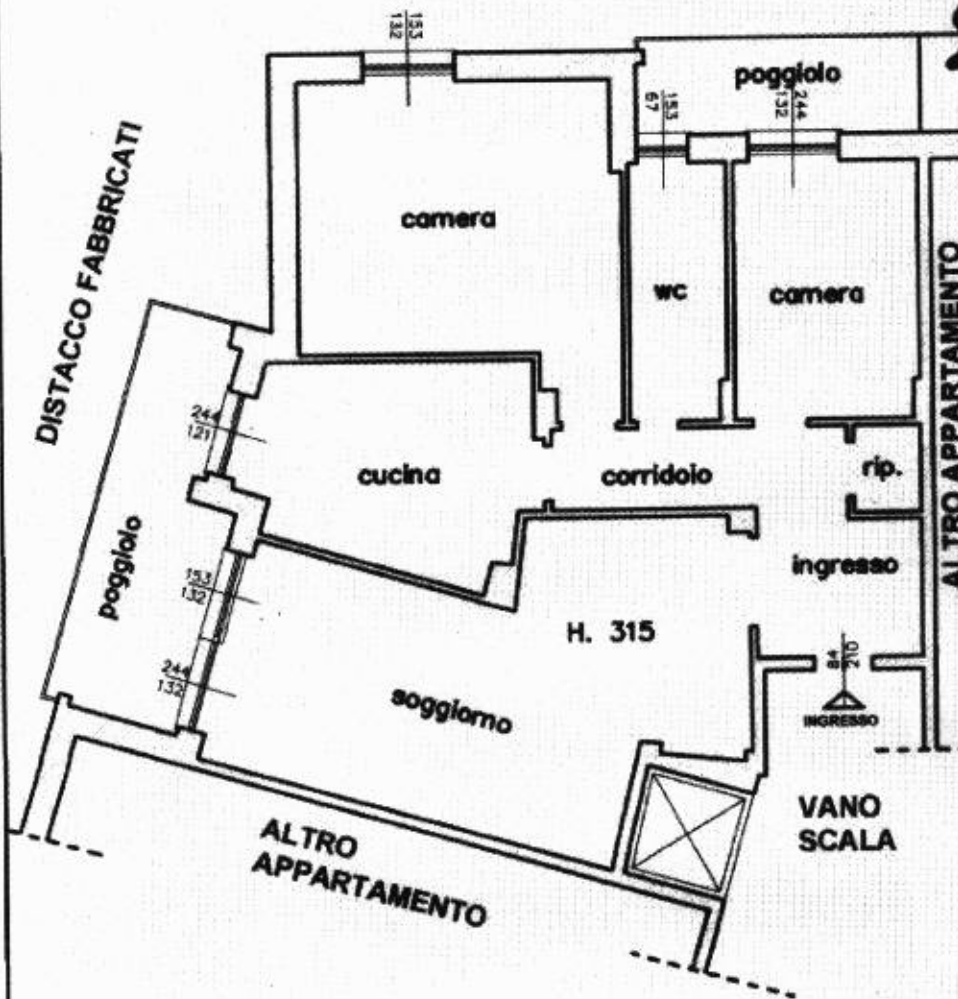

PIANO SESTO