

MODULARI  
F. - Cat. S. T. - 315



MINISTERO DELLE FINANZE  
DIREZIONE GENERALE DEL CATASTO E DEI SERVIZI TERZIARI

Mod. B (Nuovo Catasto Edilizio Urbano)

Lire  
20

# NUOVO CATASTO EDILIZIO URBANO

Planimetria dell'immobile situato nel Comune di Genova - Boreo - Via Passo Ruscarolo n. 130/10  
Ditta EDILIZIA POLLADIO S.p.A. Genova Via XX Settembre 2/3  
Allegata alla dichiarazione presentata all'Ufficio Tecnico Erariale di GENOVA

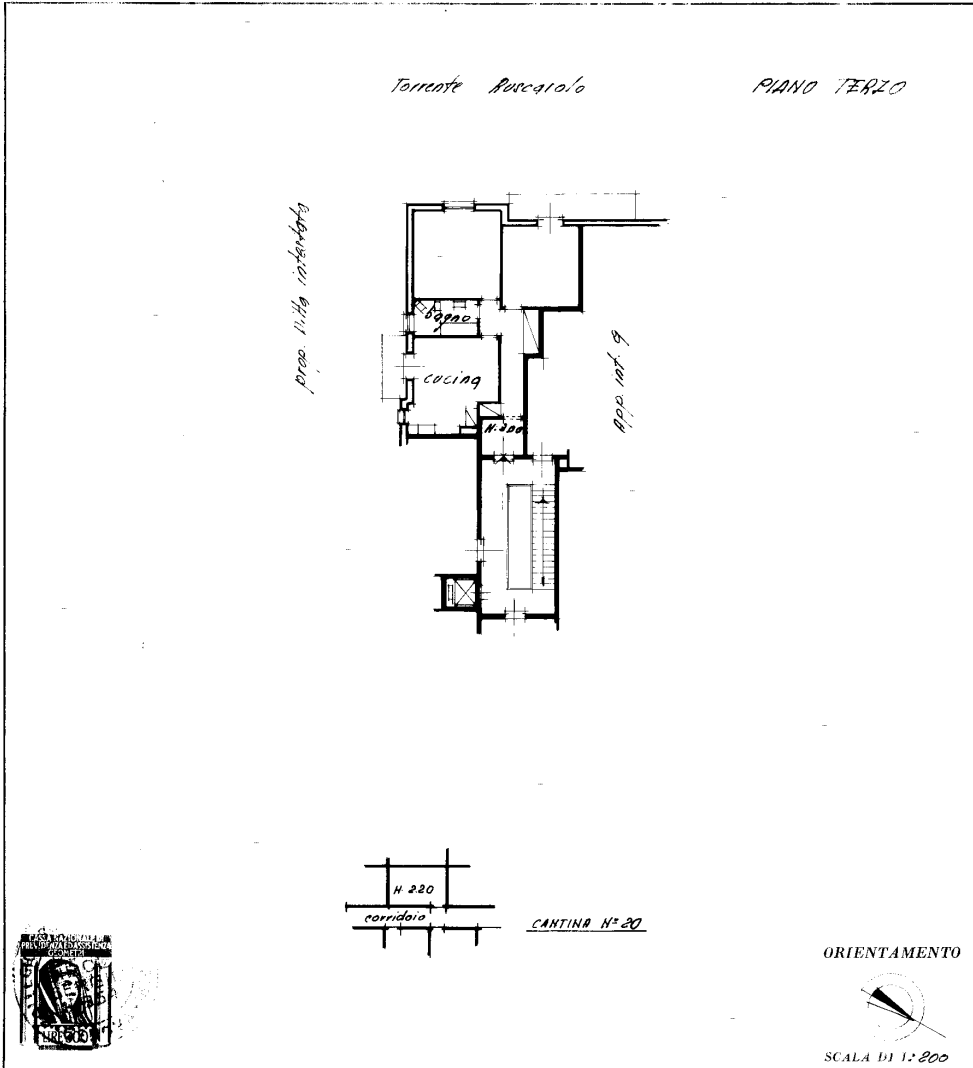

SPAZIO RISERVATO PER LE ANNOTAZIONI D'UFFICIO

DATA

PROT. N.

Compilata dal Geom.  
(Titolo, nome e cognome del tecnico)  
*Baldig Sergio*  
Iscritto all'Albo dei Geometri  
della Provincia di Genova  
DATA 21 Aprile 1971  
Firma: *Baldig Sergio*

# PASSO RUSCAROLO 130/10 PLANIMETRIA APPARTAMENTO

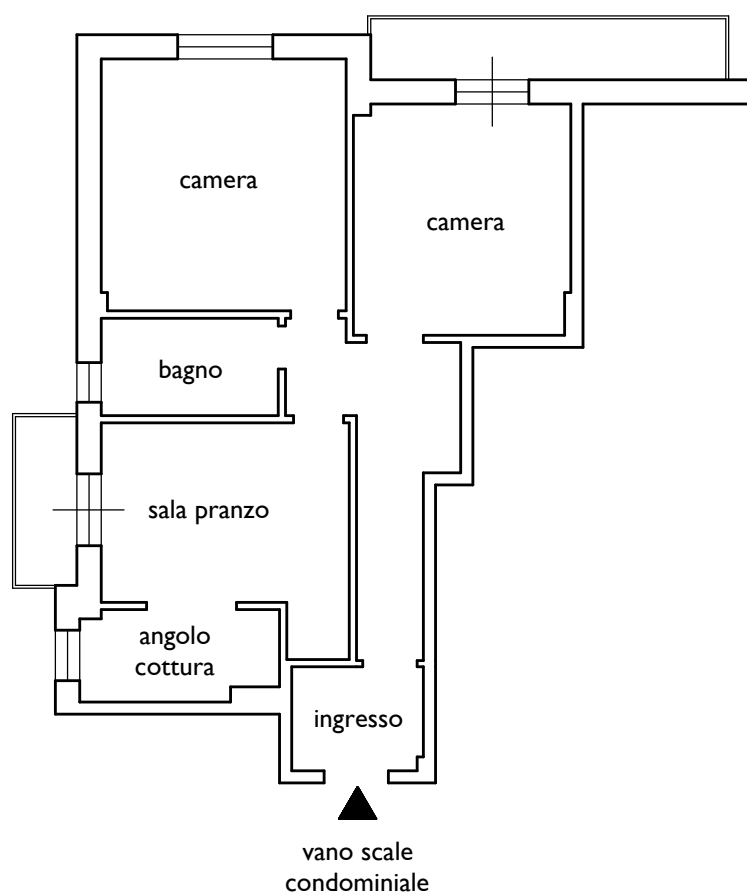

scala 1:100



PASSO RUSCAROLO 130/10  
DIFFORMITA' RISPETTO AL CATASTALE

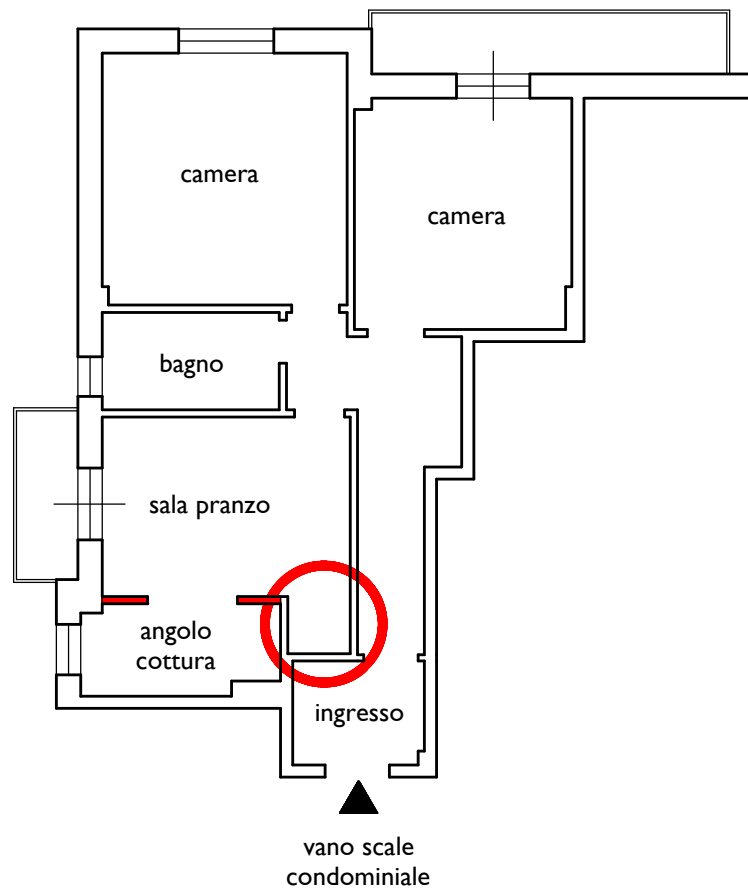

scala 1:100

