

Via San Bartolomeo degli Armeni 16/2

tel. +39.010.877314

fax +39.010.0985405

nbsarchitetti @ nbsarchitetti.it

**nbs architetti associati**

PERIZIA DI STIMA PER LA VALUTAZIONE DEL PIU' PROBABILE VALORE DI MERCATO DI BENI IMMOBILI  
Poizione di fabbricato sito nel Comune di Genova Corso Sardegna 231r (Fallimento della F.lli Zerbone Srl)

### **Allegato 3: Planimetrie Catastali**

# NUOVO CATASTO EDILIZIO URBANO

Linea 15

Planimetria di edificio immobile esistente nel Comune di GENOVA

Ditta S.A.F.O.R.A. S.p.A. sede in Genova

Allegata alla pianificazione presentata all'Ufficio Tecnico Comunale di Genova

Via corso Sardegna, 231 r.

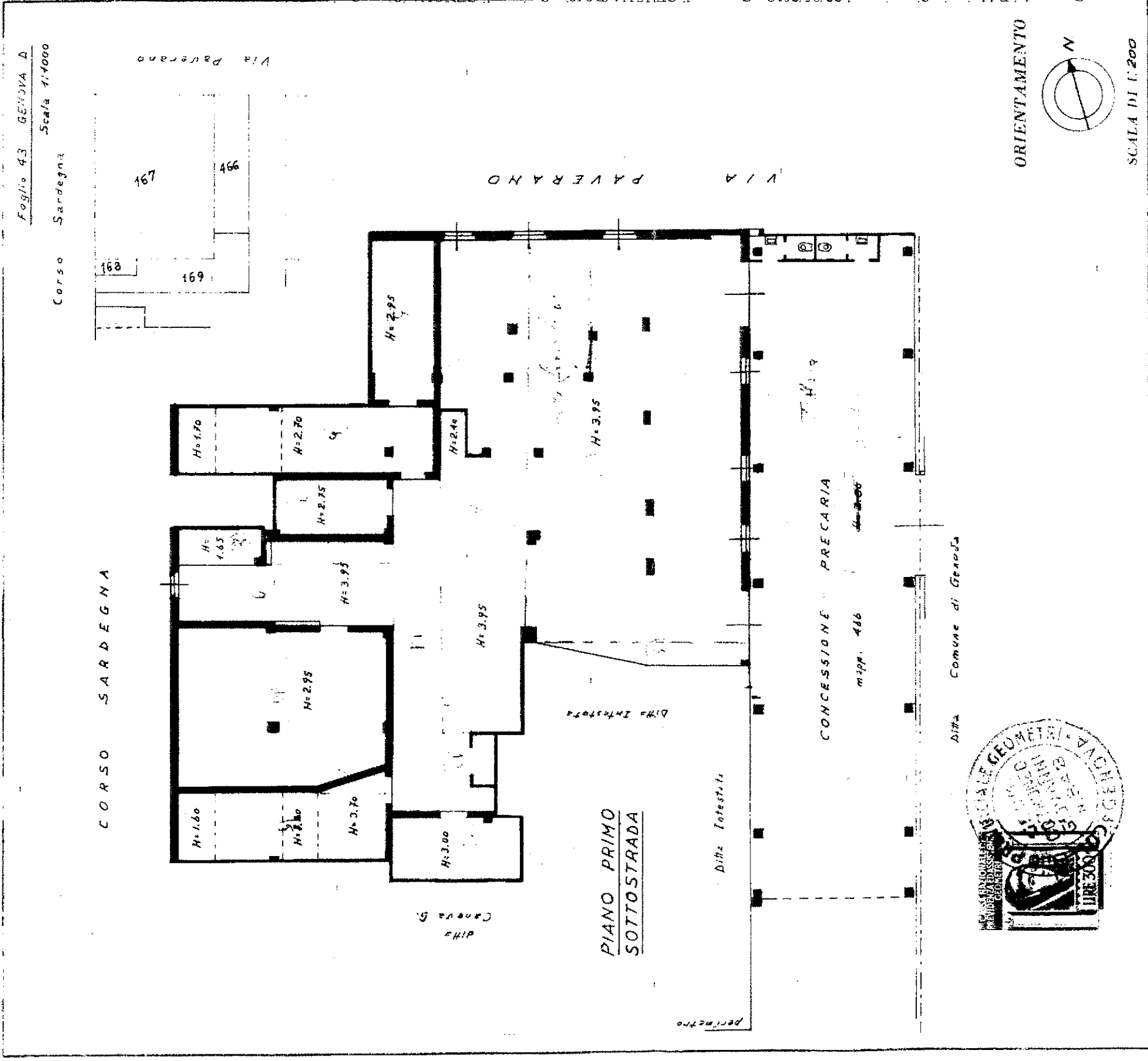

Catasto dei Fabbricati - Situazione al 22/05/2018 - Comune di GENOVA (0969) - Sezione di GENOVA (0) - < Sezione Urbana: G.L.D. Foglio: 43 Particella: 167 - Subalterno 68 > Immobile graffiato CORSO SARDEGNA n. 231R piano: S1;

SEDE RISERVATA PER LE ANNOTAZIONI D'UFFICIO

Compilata da: **Geom. Giovanni Cotroneo**  
(Titolo, nome e cognome, nr. ...)

DATI  
PROFI

Iscritto all'Albo dei Geometri  
della Provincia di Genova n° 848  
DATA: 25 GIUGNO 1975  
Firma: *Giovanni Cotroneo*

# NUOVO CATASTO EDILIZIO URBANCI

Planimetria dell'immobile situato nel Comune di **GENOVA**

Via corso Sardegna, 231 r.

Ditta **S. A. F. O. R. A. S.p.A.** sede in Genova

Allegata alla dichiarazione presentata all'Ufficio Tecnico Catastale di Genova

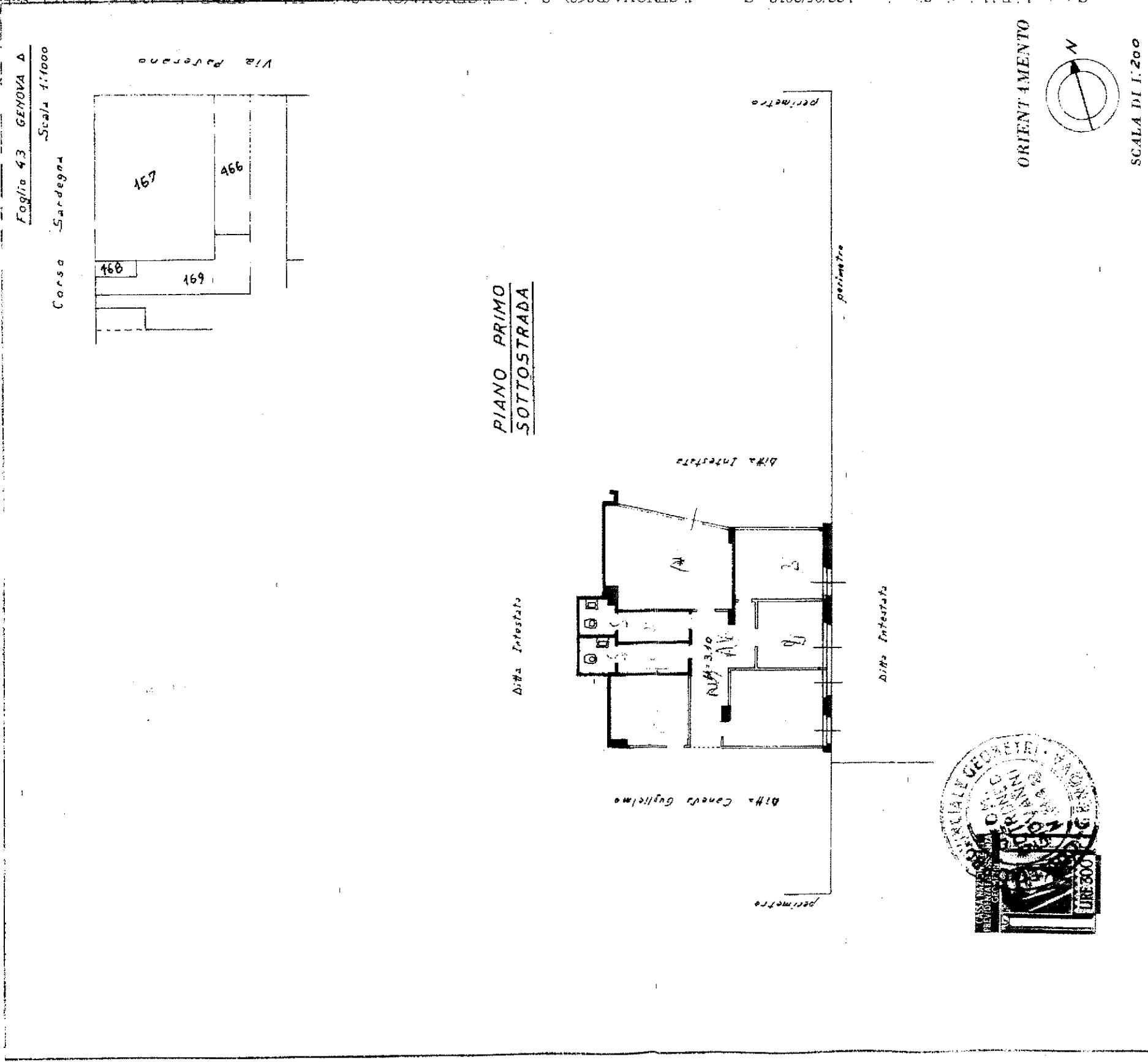

Catasto dei Fabbricati - Situazione al 22/05/2018 - Comune di GENOVA (0909) - Sezione Urbanistica - Foglio 43 Particella 167 - Subalterno 69 >

SPAZIO RISERVATO PER LE ANNOTAZIONI DI FINE

Computata dal **Geom. Giovanni Cotroneo**  
(Firma, nome e cognome del ...)

Iscritto all'Albo dei Geometri  
della Provincia di Genova (n° 848)

Firma **Geom. Giovanni Cotroneo**

# NUOVO CATASTO EDILIZIO URBANO

(R. DECRETO-LEGGI 15 APRILE 1939, N. 652)

dell'immobile situato nel Comune di GENOVA, Via corso Sardegna, 231 r.  
Via Guglielmo nato a Genova il 13 aprile 1912.  
dichiarazione presentata all'Ufficio Tecnico Erariale di Genova

ALL. C

VIA

CORSO SARDEGNA

231 r.



perimetro

H=4.70

H=3.30

Ditta Salsostata mapp. 169

Ditta S.A.F.O.R.A. S.p.A.

Foglio 43 GENOVA D  
Scala 1:1000  
Corso Sardegna

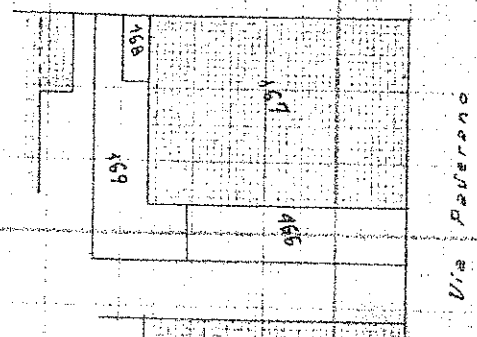

Via Pavese

SUB 67  
ANNO 1925

PIANO PRIMO  
SOTTOSTRADA

Ditta Comune di Genova



ORIENTAMENTO



Scala di 1:200