

COMUNE DI GENOVA  
PLANIMETRIA APPARTAMENTO  
Via Capitano del Popolo civ. n° 4 Int. 2 - Piano Primo  
h = 3,15 m

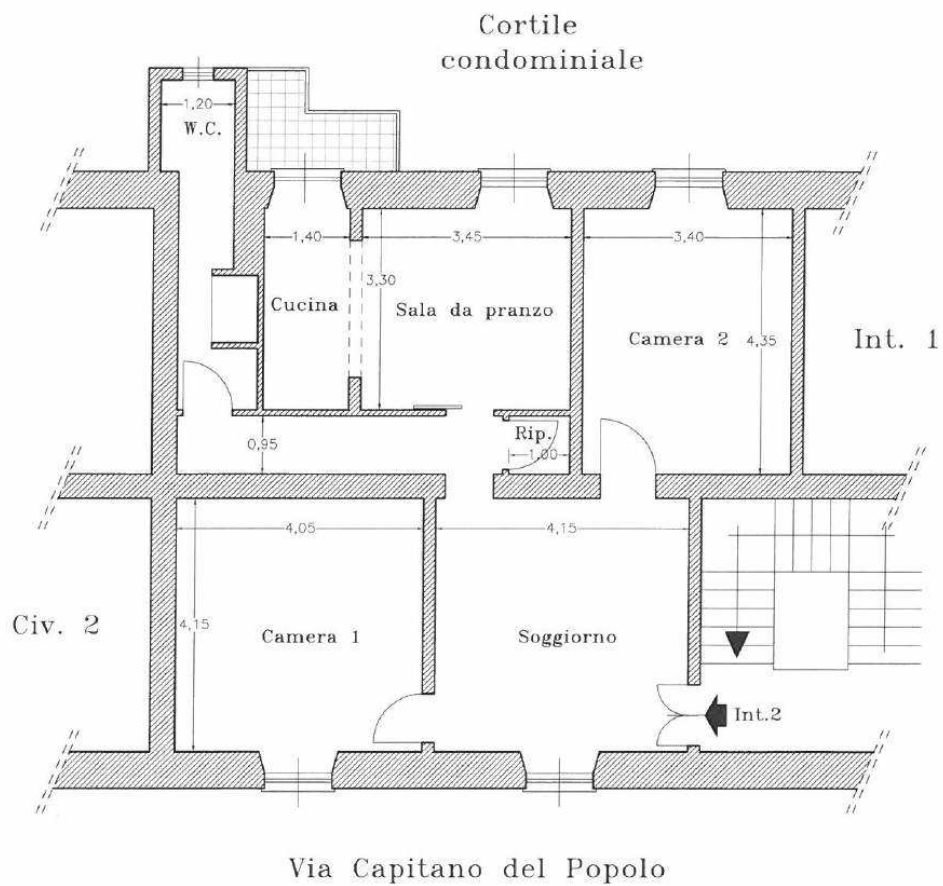

Scala 1:100

**MINISTERO DELLE FINANZE**  
DIREZIONE GENERALE DEL CATASTO E DEI SERVIZI TECNICI ERARIALI  
**ACCERTAMENTO GENERALE DELLA PROPRIETA' IMMOBILIARE URBANA**  
(R. DECRETO LEGGE 15 APRILE 1939 XVII N. 552)

Planimetria degli immobili urbani denunciati con la Scheda N. 11074834  
Comune Genova Ditta Castello Giovanni  
Via Capitano del Popolo N. 4 int. 2 fu Francesco  
Seguire cognome, nome, determinati dal solo primo intestatario

2756 T

ACCERTAMENTO GENERALE DELLA  
PROPRIETA' IMMOBILIARE URBANA

(R. D. L. 13 aprile 1930 - XVII, n. 562)

COMUNE

di

Taloncino di riscontro  
DELLA

SCHEDA NUMERO

11074834

AVVERTENZA: Il presente taloncino deve essere compilato e cura del dichiarante sulla planimetria (riprodurre la unità immobiliare denunciata con la presente scheda) da presentare ai sensi dell'articolo 7 del R. D. L. 13 aprile 1930 - XVII, n. 552.

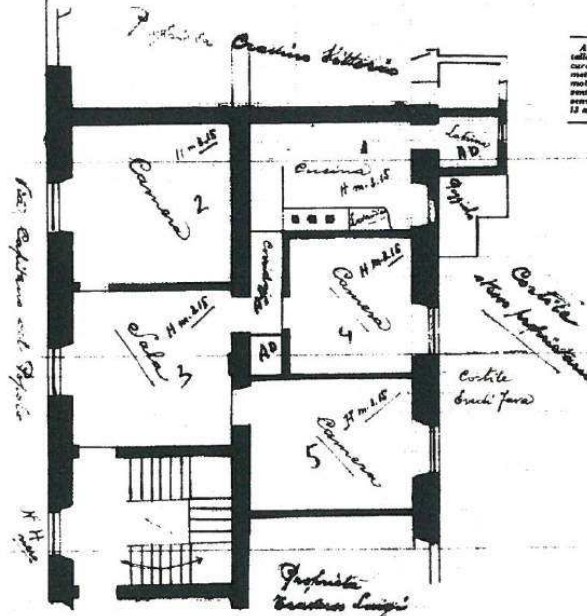

ORIENTAMENTO



SCALA di 1:100

Compilata dal

diacaramita

(Titolo nome e cognome del tecnico)

Iscritto all'Albo de

della Provincia di

Data 22 Novembre 1939 Firma Castello Giovanni

Ultima planimetria in atti

Data presentazione: 27/11/1939 - Data: 19/12/2017 - n. T302340 - Richiedente: QDRFBA62M12E488Z

Totale schede: 1 - Formato di acquisizione: A3(297x420) - Formato stampa richiesto: A4(210x297)