

VIA ANTONIO PICCONE

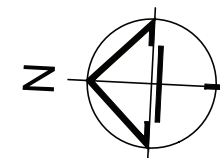
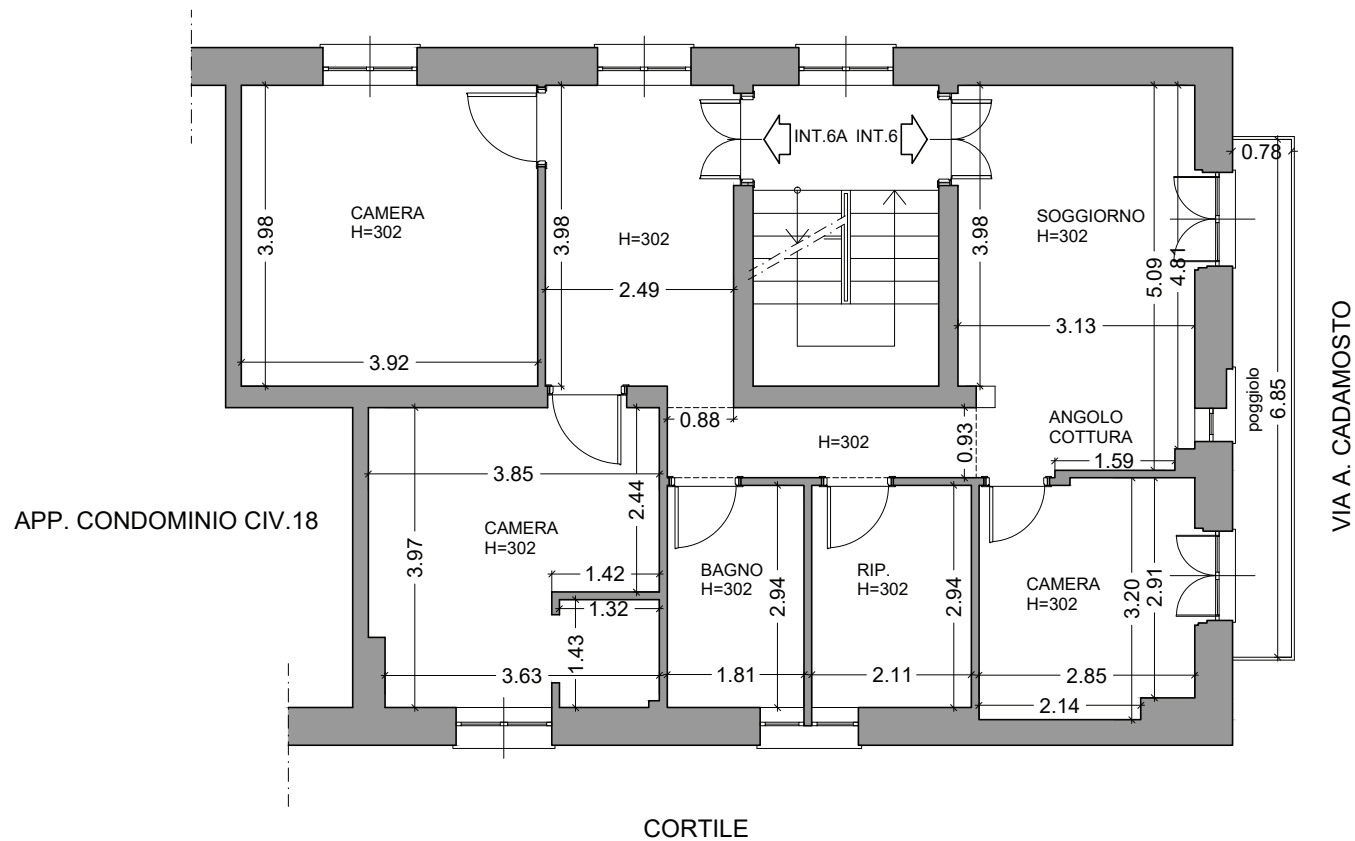

SUP. LORDA = mq 101,70  
SUP. NETTA = mq 81,40  
POGGIOLO = mq 5,68      SUP. COMMERCIALE = mq 103,10

oggetto :  
ESPROPRIAZIONE IMMOBILIARE - N.R.G.E. 792/2018

localizzazione:  
VIA A. PICCONE 16/6 - GE

richiedente: Tribunale di Genova - Ufficio Esecuzioni Immobiliari  
Giudice dell'Esecuzione: Dott. Rosario Ammendolia

oggetto della tavola:  
STATO ATTUALE - PIANTA

perito:  
ARCH. BARBARA VOLPATO

Via Lanfranchi 5/8sn -16121 GE  
tel. 338/9531024  
mail volpato.barbara69@gmail.com

**TAV.01**

scala:  
1:100

data:  
02 Ottobre 2018