

Catasto dei Fabbricati - Situazione al 09/09/2016 - Comune di GENOVA(D969) - Sezione di SAMPIERDARENA(R) - < Sezione Urbana: SAM Foglio: 44 Particella: 687 - Subalterno 36  
VIA TULLIO MOLTENI n. 5A piano: 6;

**Agenzia del Territorio  
CATASTO FABBRICATI  
Ufficio Provinciale di  
Genova**

Dichiarazione protocollo n. GE0274536 del 18/07/2007  
Planimetria di u.i.u. in Comune di Genova - Sampierdarena  
Via Tullio Molteni

civ. 5A

Identificativi Catastali:  
Sezione: SAM  
Foglio: 44  
Particella: 687  
Subalterno: 36

Compilata da:  
Brugnatti Denise  
Iscritto all'albo:  
Geometri  
Prov. Genova N. 3209

Fot.scheda n. 1 Scala 1:200

**Piano Sesto - H.int.: 300**

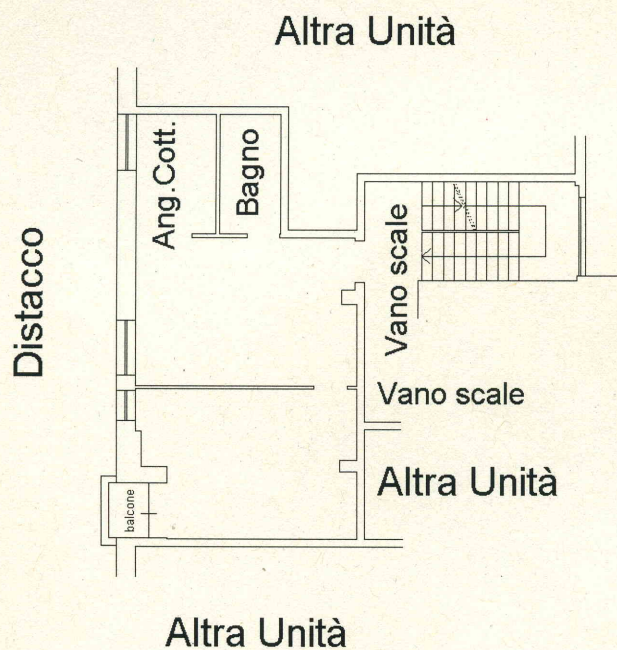

Ultima Planimetria in atti