

DOCUMENTAZIONE FOTOGRAFICA DELL'IMMOBILE DI VIA di PRE' 58/4C A GENOVA

Riprese fotografiche esterne all'immobile nel corso del sopralluogo

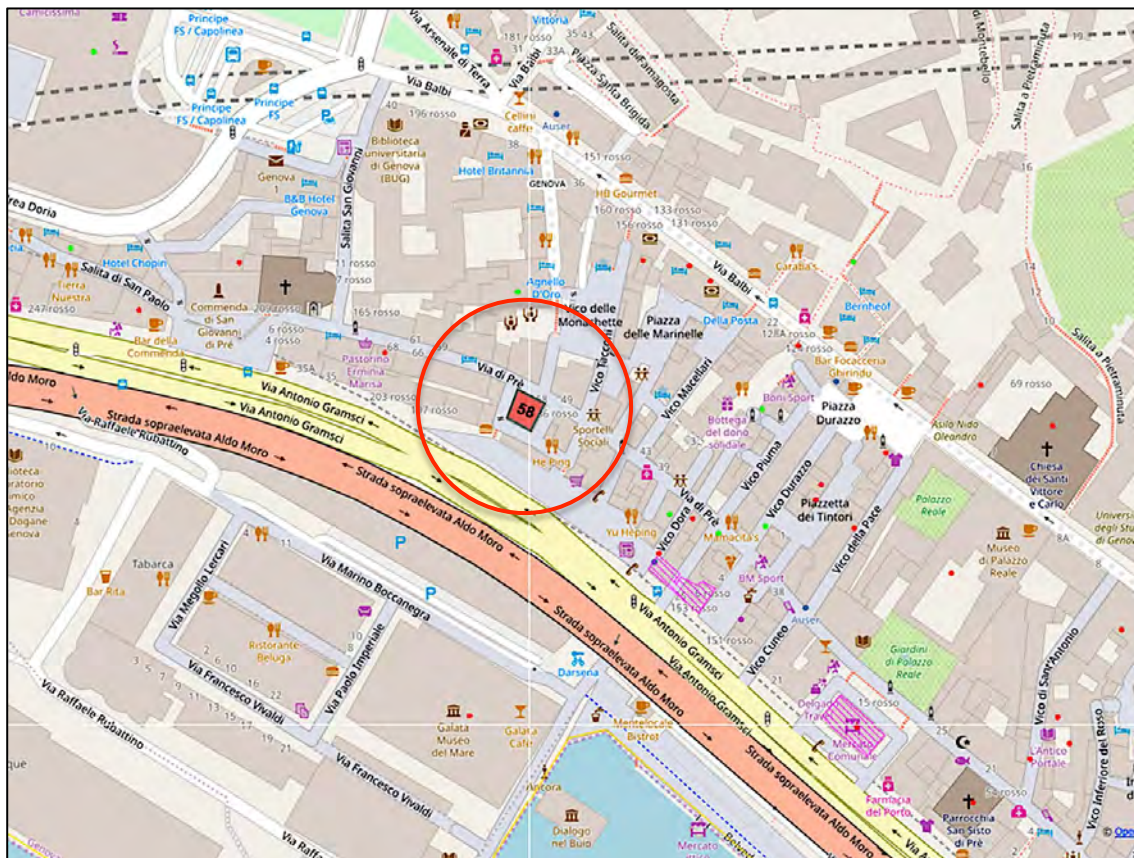

Individuazione del fabbricato nel contesto urbano. Punti di ripresa fotografica in rosso.

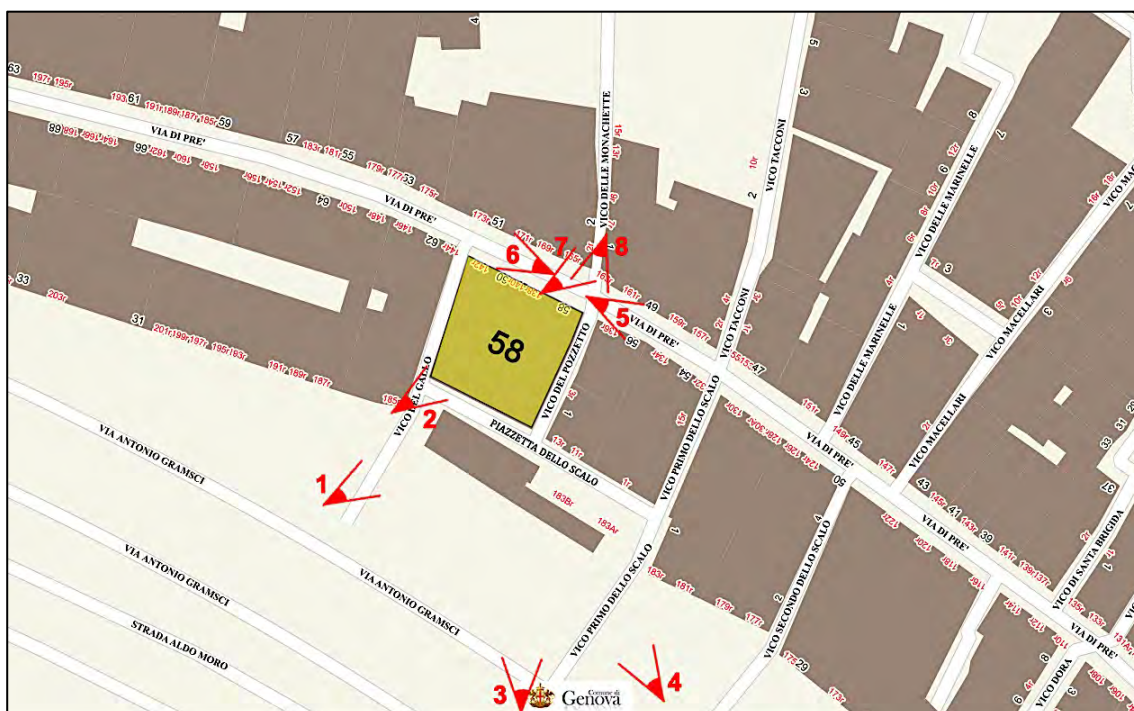

Il contesto del fabbricato. Punti di ripresa fotografica in rosso.

Foto 1 - il fabbricato di via d Pré 58 ripreso da via Gramsci



Foto 2 - il fabbricato di via d Pré 58 ripreso dall'angolo su piazzetta dello scalo



Foto 3 – il fabbricato di via di Pré 58 ripreso da via Gramsci, inserito nel contesto edificato, alle spalle del mercatino stanziale.



Foto 4 – il fabbricato da via Gramsci

Foto 5 - via di Pré
ripresa verso ovest



Foto 6 - via di Pré
ripresa verso est

Foto 7 - via di Pré ripresa verso nord, su vico delle Monachette, dando le spalle al portone del civico 58



Foto 8 - il portone del civico 58 di via di Pré all'angolo con vico del Pozzetto, che collega la via con via Gramsci; ripresa verso sud

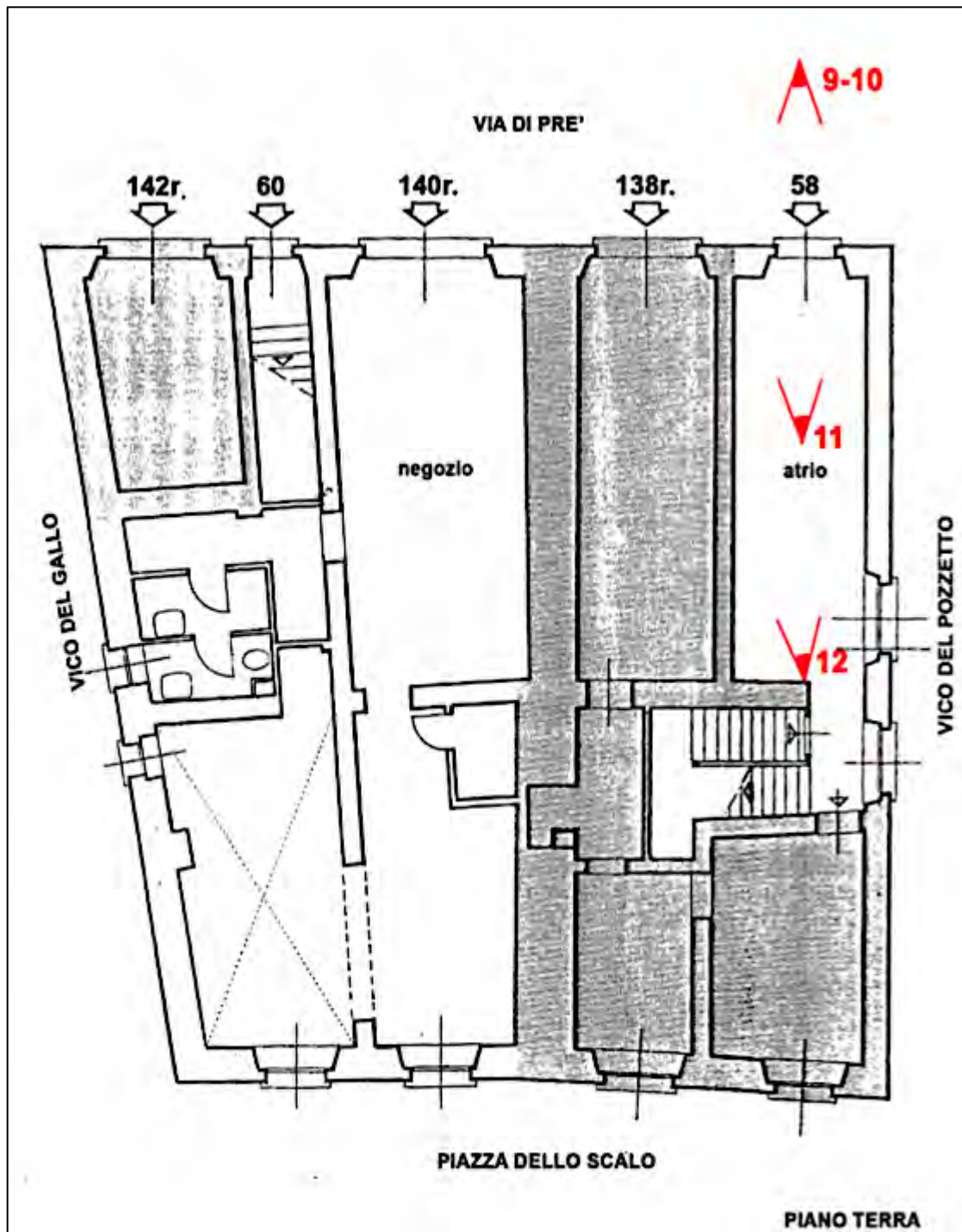

Planimetria del piano terreno del fabbricato di via di Pré civici 58-60 a Genova
 (fonte progetto di recupero del fabbricato)
 Punti di ripresa fotografica in rosso

Foto 9 – il portone in ferro del civico 58 di via di Pré, con stipiti in marmo e sormontato da frontone con tabernacolo in marmo



Foto 10 – il fabbricato di via di Pré civico 58 ripreso dal basso verso l'alto



Foto 11 - l'atrio di ingresso del
civico 58 di via di Pré.
Pavimento in marmo carrara
con tozzetto in ardesia.



Foto 12 - l'atrio di ingresso del
civico 58 di via di Pré

Riprese fotografiche interne all'immobile nel corso del sopralluogo

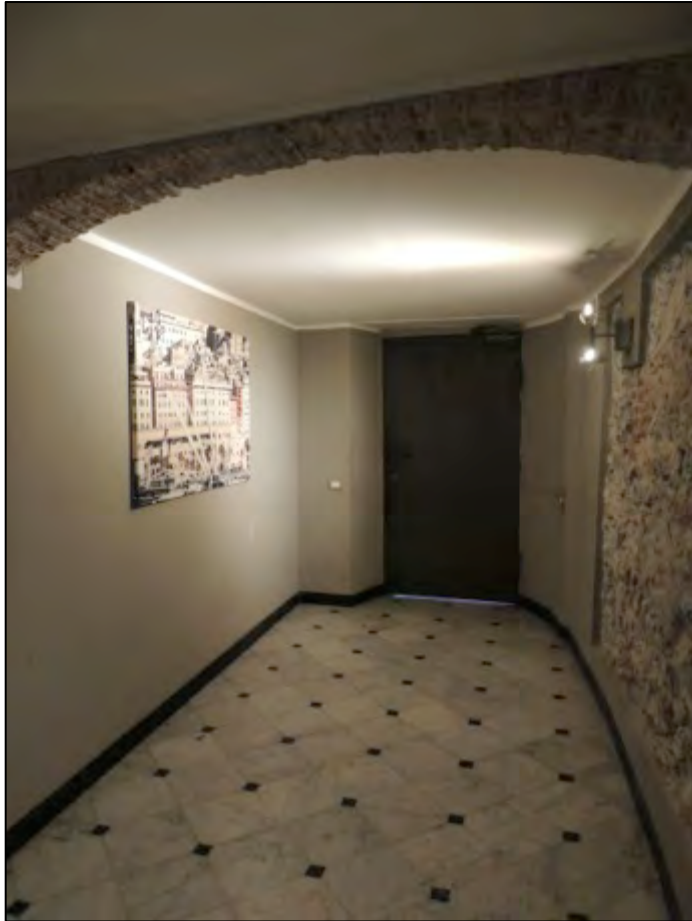

Planimetria appartamento via di Pré 48/4C – Genova

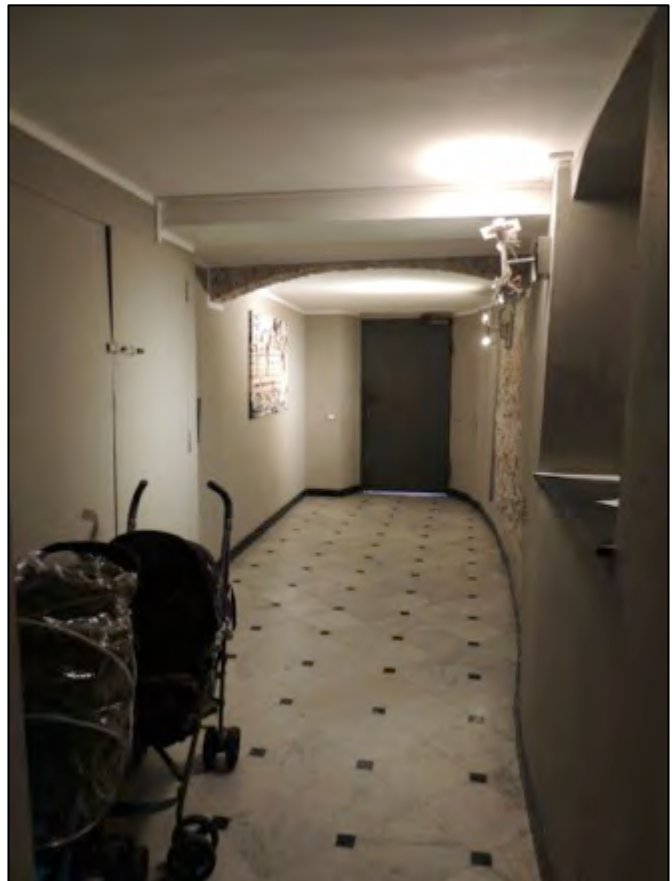
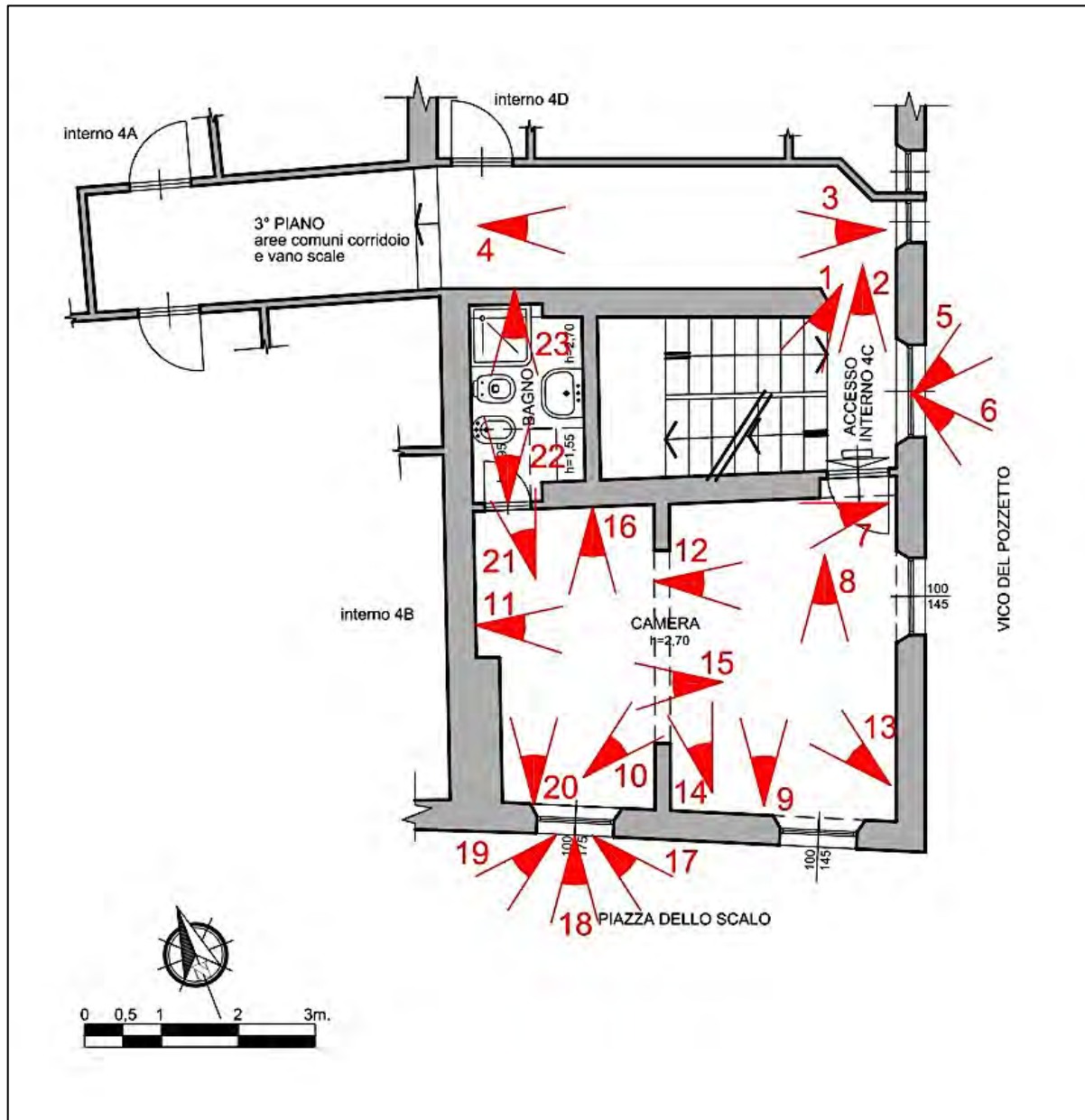
Punti di ripresa fotografica in rosso

Nota: alla data del sopralluogo l'immobile è risultato ingombro di vari materiali accatastati per cui è stato difficoltoso effettuare sintetiche riprese fotografiche d'insieme.

Foto 1 – il vano scale: le alzate e le pedate dei gradini delle scale sono in ardesia



Foto 2 – la porta di accesso all'interno 4C al terzo piano

Foto 3 – piano terzo,
corridoio di distribuzione
verso le altre tre unità
immobiliari

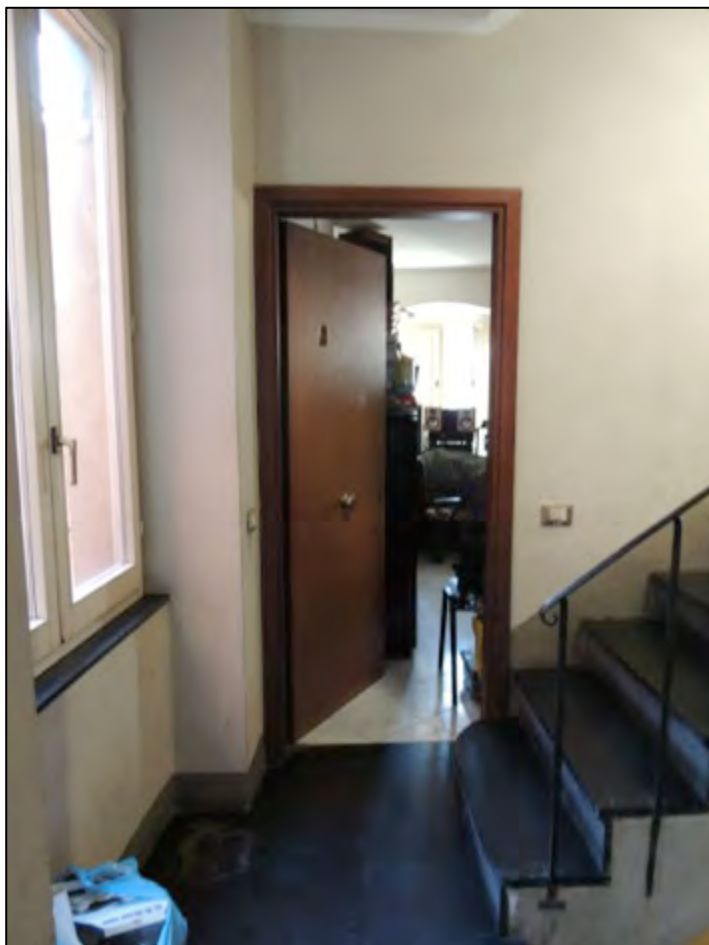
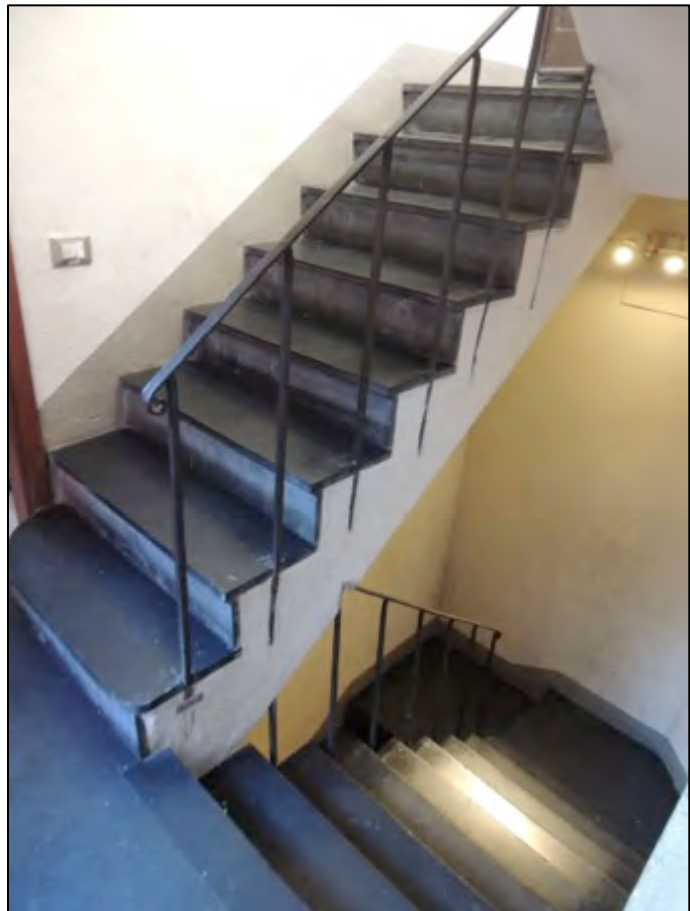

Foto 4 – ripresa dal corridoio verso
le finestre del vano scala su vico del
pozzetto

Foto 5 – ripresa dalla finestra del vano scala su vico del pozzetto verso l'alto



Foto 6 – ripresa dalla finestra del vano scala su vico del pozzetto verso via Gramsci. Sono visibili le catene di sostegno ai muri portanti dei due fabbricati. La visuale è simile a quella che si avrebbe da una delle finestre dell'immobile, che non è visibile perché occlusa da mobilia ed oggetti di varia tipologia.

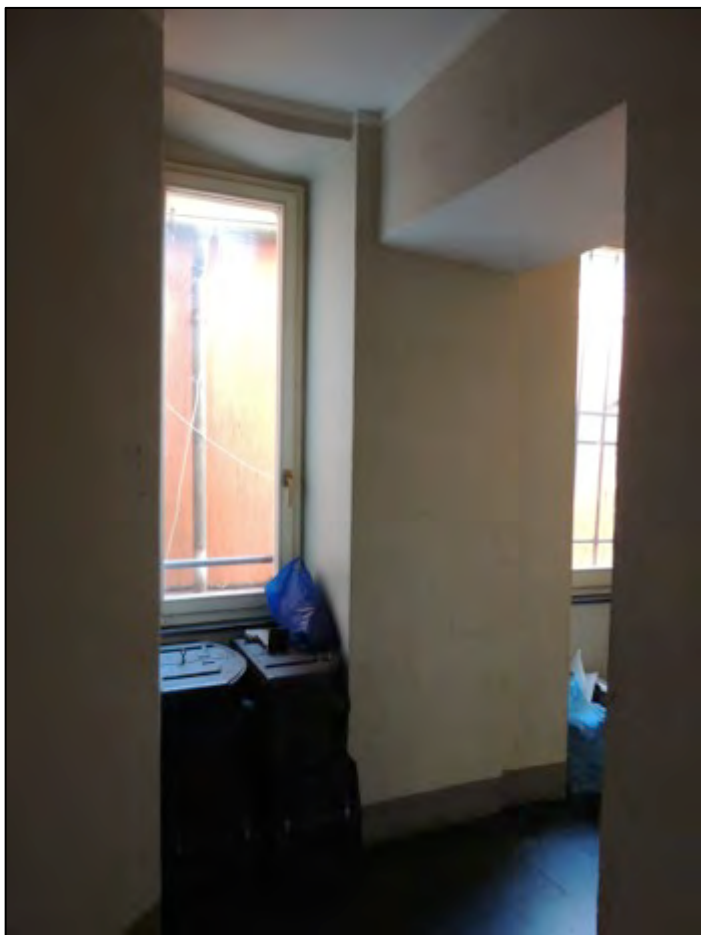

Foto 7 - ripresa dall'ingresso verso l'angolo cottura. In primo pian il letto

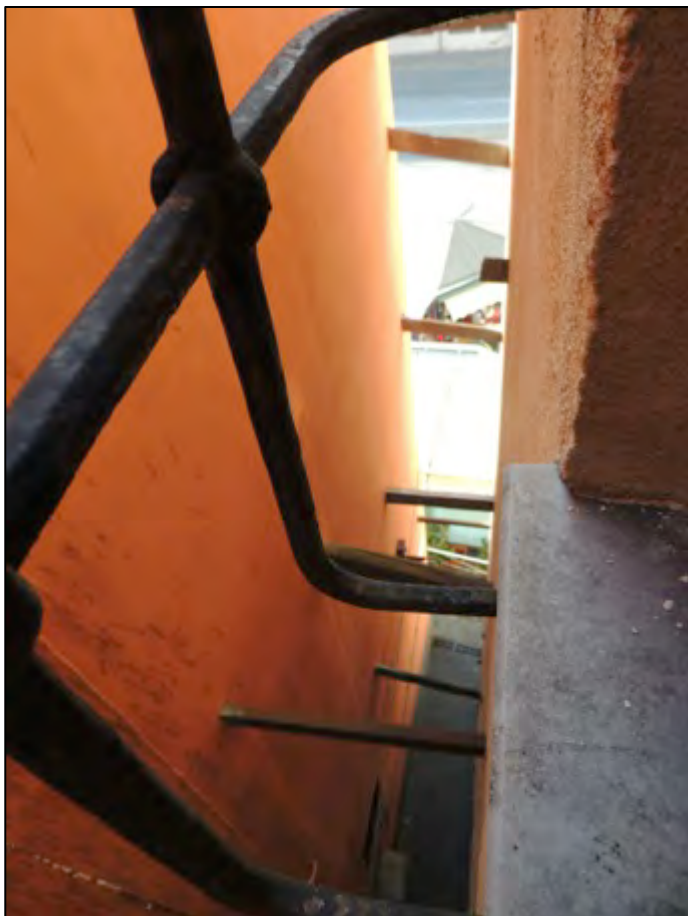
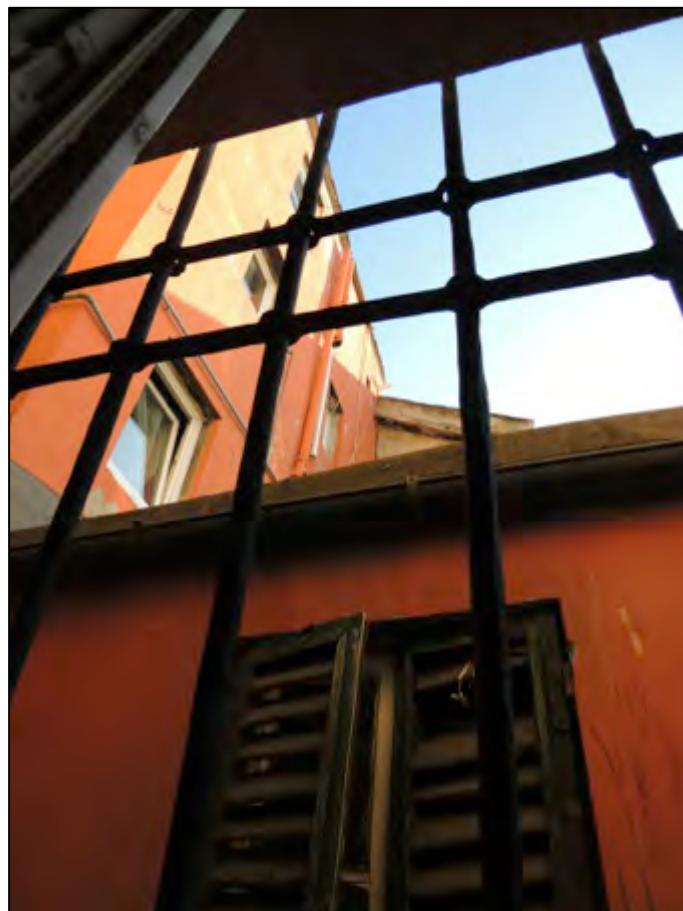

Foto 8 - ripresa verso sud



Foto 9 – ripresa verso nord, sullo sfondo a destra la porta di accesso all'immobile

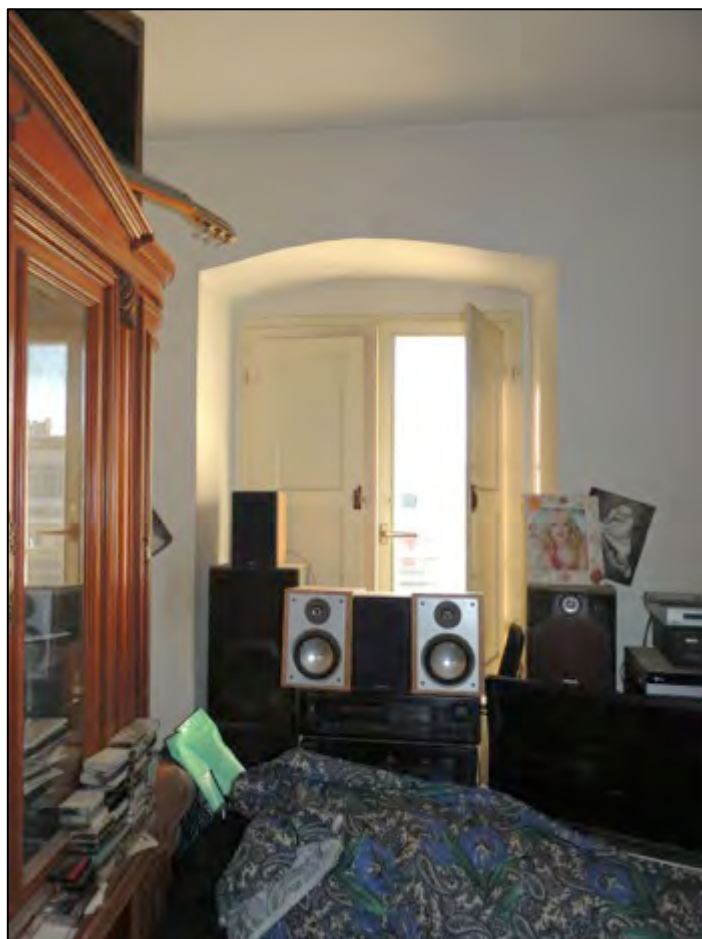

Foto 10 – la camera dando le spalle all'angolo cottura



Foto 11 – la camera, vista verso est, sullo sfondo la finestra su vico del pozzetto inaccessibile per essere ingombra di mobili ed oggetti vari; a sinistra la porta di ingresso e a destra la finestra verso via Gramsci

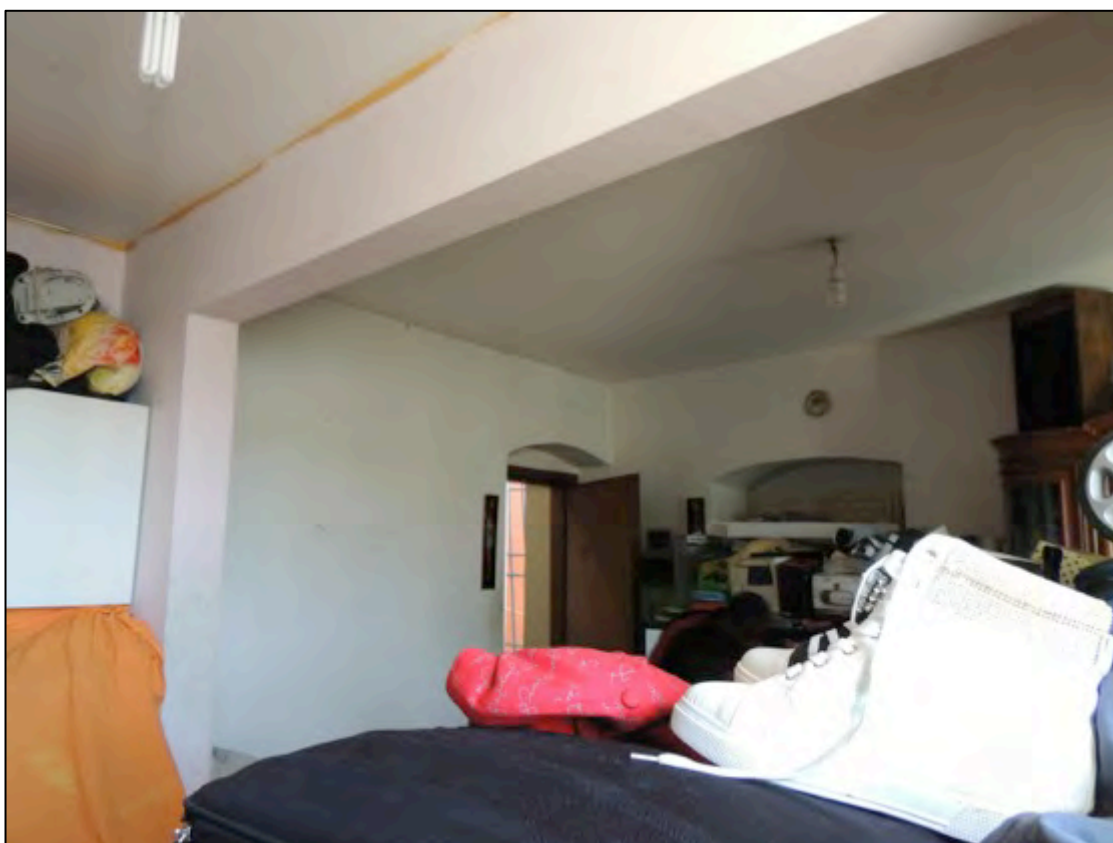

Foto 12 – dettaglio della camera

Foto 13 –ripresa dalla camera verso l'angolo cottura e il bagno. E' stato rilevato sul soffitto in corrispondenza alla porta del bagno un deterioramento della struttura del soffitto a causa di probabili infiltrazioni.

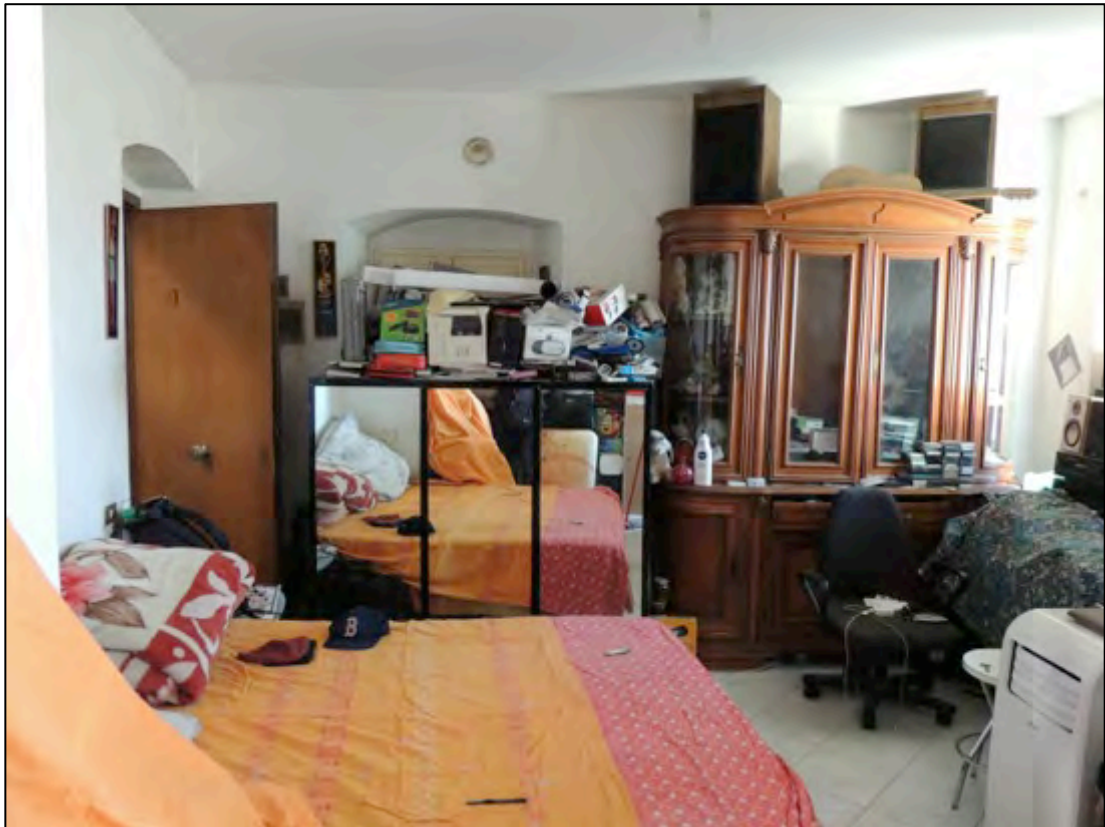

Foto 14 – dettaglio angolo verso il bagno e in primo piano il letto

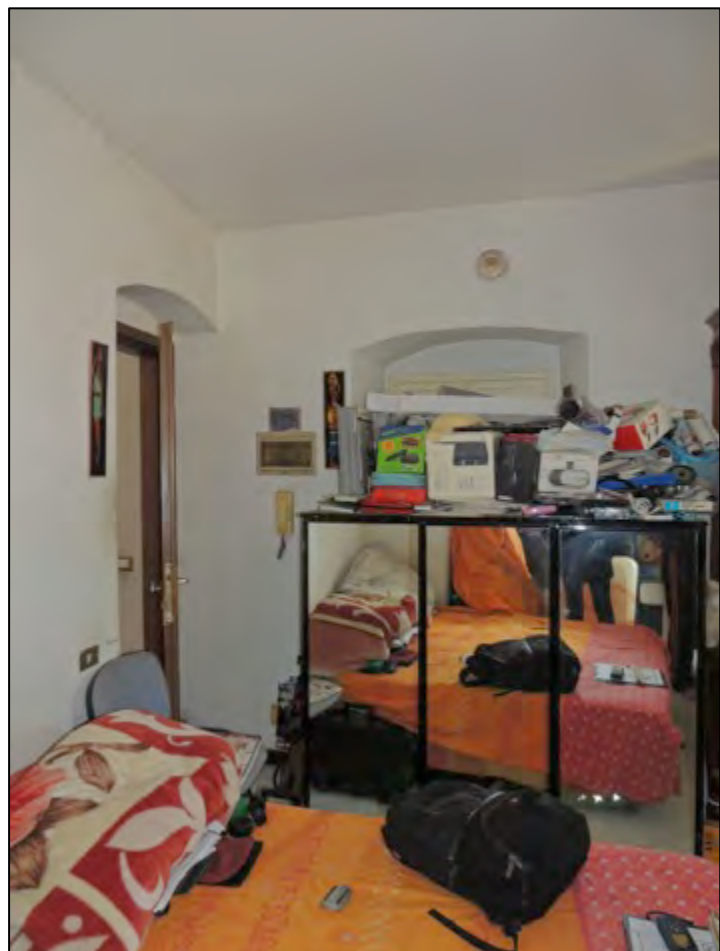

Foto 15 – parete ovest con angolo cottura



Foto 16 – vista verso sud

Foto 17 – visuale panoramica dalla finestra su via Gramsci, la Sopraelevata, il Museo Galata nel Porto Antico.



Foto 18 – visuale panoramica



Foto 19 – visuale panoramica

Foto 20 – vista verso la porta del bagno



Foto 21 – l'ingresso al bagno

Foto 22 – il bagno

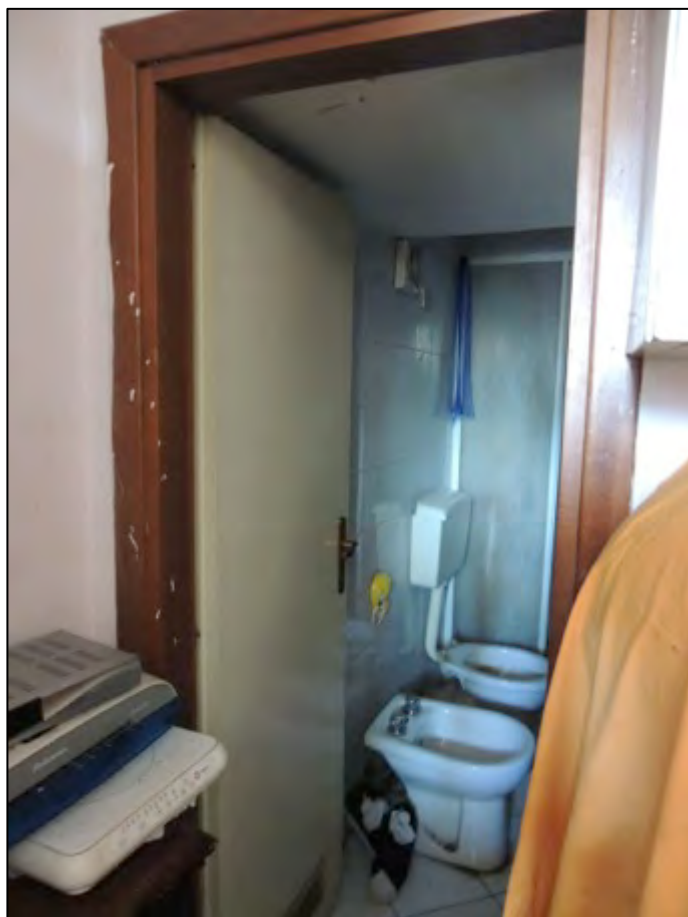
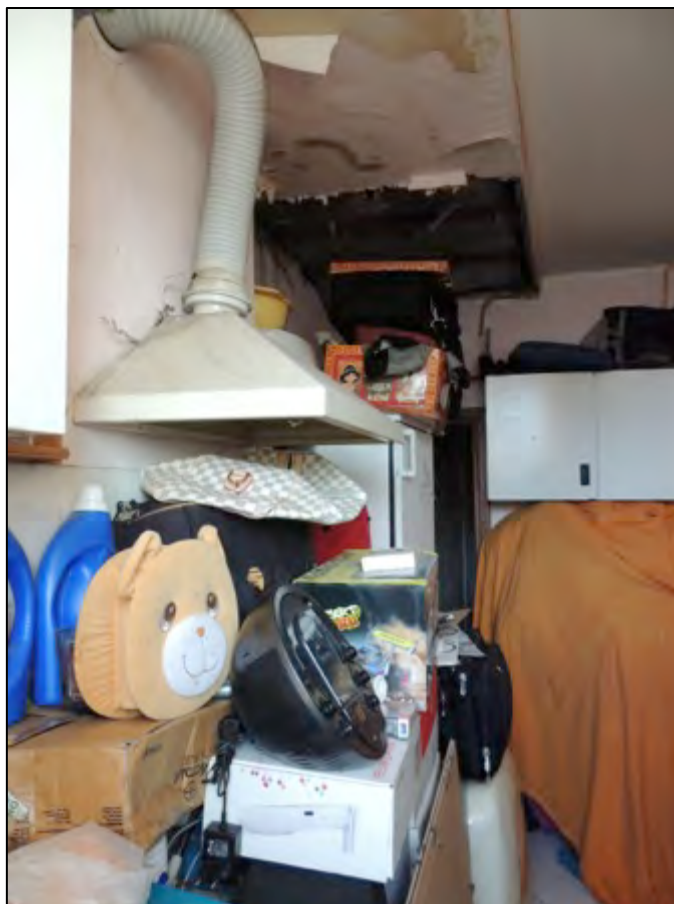

Foto 23 – il bagno