

MODULARIO
F. - Cat. S. T. - 315



MINISTERO DELLE FINANZE
DIREZIONE GENERALE DEL CATASTO E DEI SERVIZI TECNICI ERARIALI

Mod. B (Nuovo Catasto Edilizio Urbano)

Lire
20

NUOVO CATASTO EDILIZIO URBANO

(R. DECRETO-LEGGE 13 APRILE 1938, N. 652)

Planimetria dell'immobile situato nel Comune di Genova via Romana della Castagna 48/A
Ditta BOZZO AGOSTINO nato a Genova il 29-5-1916 int.
Allegata alla dichiarazione presentata all'Ufficio Tecnico Erariale di Genova

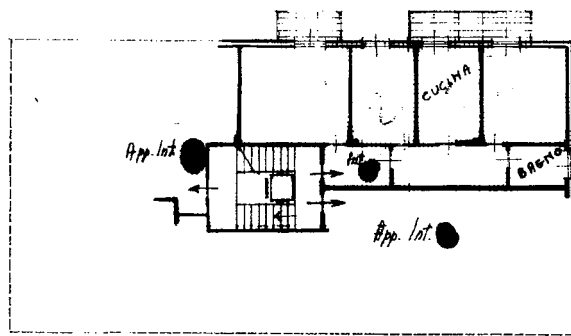

PIANO
PRIMO
(H = 3.00)

ORIENTAMENTO



SCALA DI 1:200

SPAZIO RISERVATO PER LE ANNOTAZIONI D'UFFICIO

DATA
PROT. N°

Compilata dal Ing. FIORI LIOPOLDO
(Tab. nome e cognome del tecnico)

Iscritto all'Albo de GLI INGEGNERI
della Provincia di GENOVA

DATA 10-2-69
Firma: Fiori Liopoldo

Catasto dei Fabbricati - Situazione al 02/12/2014 - Comune di GENOVA/Q (D969) - < Sez. Urb.: QUA - Foglio: 5 - Particella: 2273 - Subalterno: VIA ROMANA DELLA CASTAGNA n. 48A piano: T interno:

10 metri

Ultima planimetria in atti

**Agenzia del Territorio
CATASTO FABBRICATI
Ufficio Provinciale di
Genova**

Dichiarazione protocollo n. GE0191649 del 11/07/2006

Planimetria di u.i.u. in Comune di Genova - Genova

Via Gianni Ribaldone

civ. [redacted]

Identificativi Catastali:

Sezione: QUA

Foglio: 5

Particella: 466

Subalterno: [redacted]

Compilata da:
Bergamini Stefano

Iscritto all'albo:
Ingegneri

Prov. Genova

N. 7939

Scheda n. 1

Scala 1:200

PIANO TERRA

H:2,40

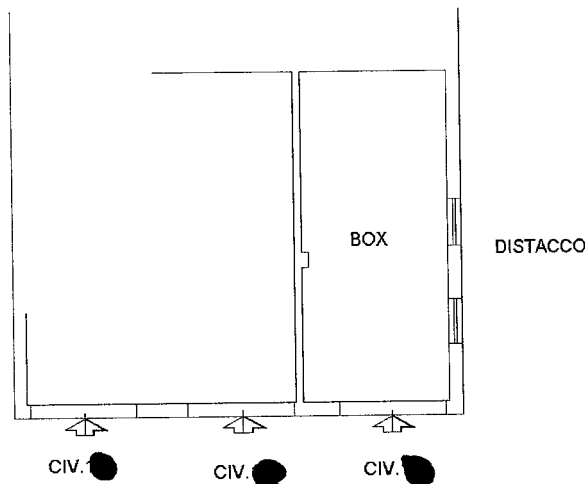

PIAZZALE CON
DISTACCO CONDOMINIALE

ORIENTAMENTO

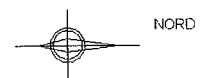

Catasto dei Fabbricati - Situazione al 02/12/2014 - Comune di GENOVA (D969) - Sez. Urb.: QUA - Foglio: 5 - Particella: 2273 - Subalterno: [redacted]
VIA GIANNI RIBALDONE n. [redacted] piano: T;

Ultima planimetria in atti

Data: 02/12/2014 - n. T223980 - Richiedente: MZZNTL77C02D969H

Totale schede: 1 - Formato di acquisizione: A4(210x297) - Formato stampa richiesto: A4(210x297)

MODULARIO
P. - Cat. S. T. - 315



MINISTERO DELLE FINANZE
DIREZIONE GENERALE DEL CATASTO E DEI SERVIZI TECNICI ERARIALI

Mod. B (Nuovo Catasto Edilizio Urbano)

Lire
20

NUOVO CATASTO EDILIZIO URBANO

(R. DECRETO-LEGGE 13 APRILE 1939, N. 652)

Planimetria dell'immobile situato nel Comune di Genova Via Romana della Castagna 48/A

Ditta BOZZO AGOSTINO nato a Genova il 29-5-1916 cat. 315

Allegata alla dichiarazione presentata all'Ufficio Tecnico Erariale di Genova

Catasto dei Fabbricati - Situazione al 02/12/2014 - Comune di GENOVA/O (D969) - < Sez. Urb.: QUA - Foglio: 5 - Particella: 2273 - Subalterno: VIA ROMANA DELLA CASTAGNA n. 48A piano: S1;

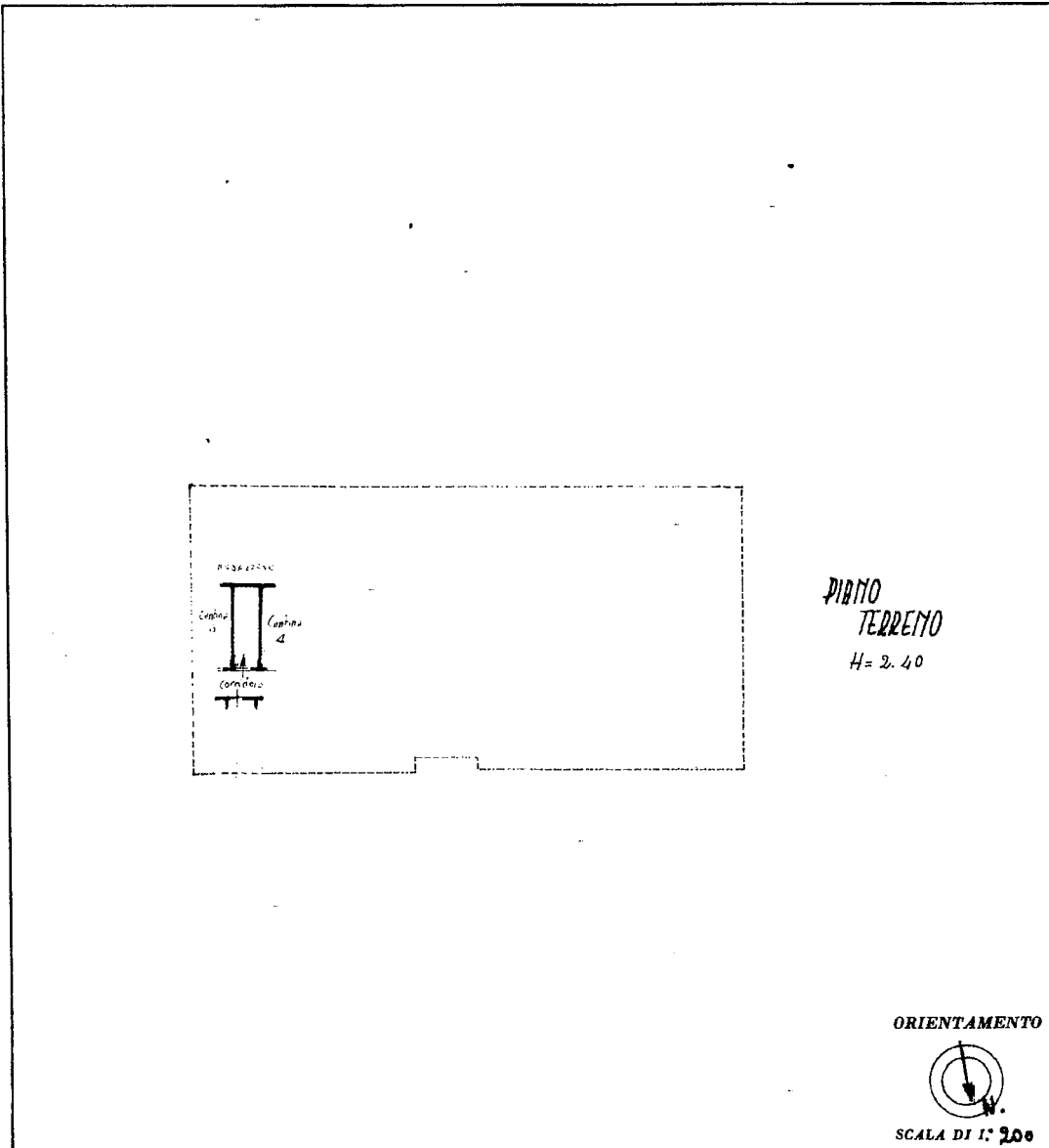

10 metri

SPAZIO RISERVATO PER LE ANNOTAZIONI D'UFFICIO	
DATA	
PROT. N°	

Compilata dal Ing. FIORI LEOPOLO
(Titolo, nome e cognome del tecnico)

Iscritto all'Albo de gli INGEGNERI
della Provincia di GENOVA

DATA 10.9.69

Firma: Fiori Leopoldo

Ultima planimetria in atti