

**Agenzia del Territorio
CATASTO FABBRICATI
Ufficio Provinciale di
Genova**

Dichiarazione protocollo n. GE0009934 del 13/01/2006

Planimetria di u.i.u. in Comune di Genova - Sampierdarena

Via Del Campasso

civ. 3

Identificativi Catastali:

Sezione: SAM
Foglio: 43
Particella: 103
Subalterno: 18

Compilata da:
Casarini Claudio

Iscritto all'albo:
Architetti

Prov. Genova

N. 825

Scheda n. 1 Scala 1:200

Piano Quinto

h: 3.15

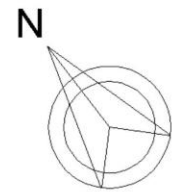
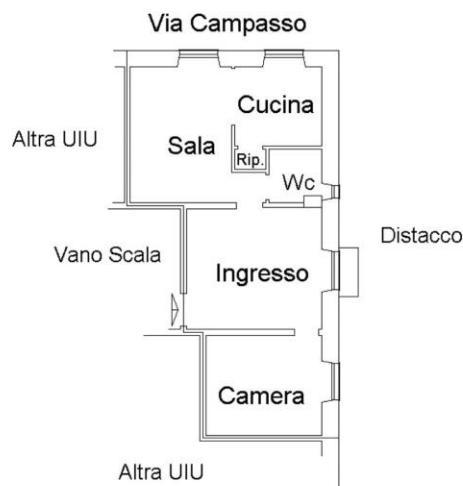

Orientamento

Il Tecnico

Ultima planimetria in atti

Data: 28/11/2017 - n. T196097 - Richiedente: CPLDGI78M31H1830

Totale schede: 1 - Formato di acquisizione: A4(210x297) - Formato stampa richiesto: A4(210x297)

Catasto dei Fabbricati - Situazione al 28/11/2017 - Comune di GENOVA/R (D969) - < Sez. Urb.: SAM - Foglio: 43 - Particella: 103 - Subalterno: 18 >
Firmato DA: CAFFARELLI GIANNI MARIA SCSA. Da: PIRUBA EUGENIO NCSA. 3 Serial#: 5a8671175b485d04b6c7dd617e089



PUNTI DI RIPRESA FOTOGRAFICI

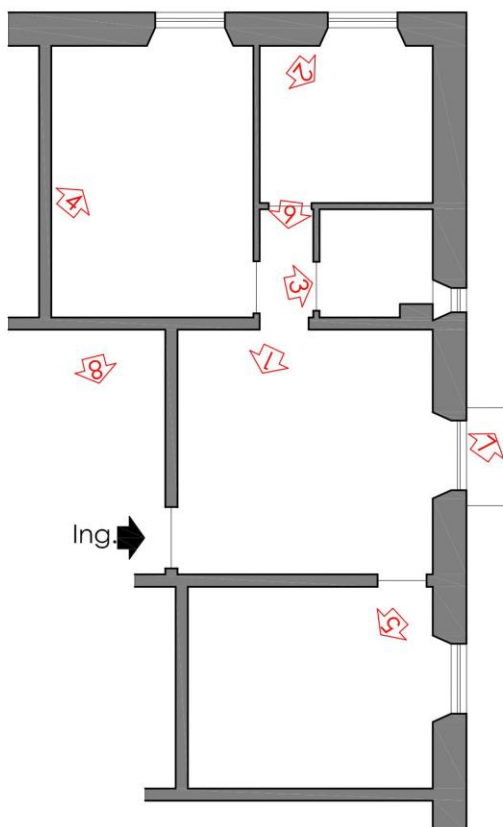
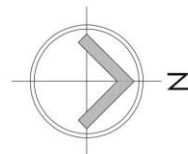

Scala 1:100



PIANTA PIANO QUINTO

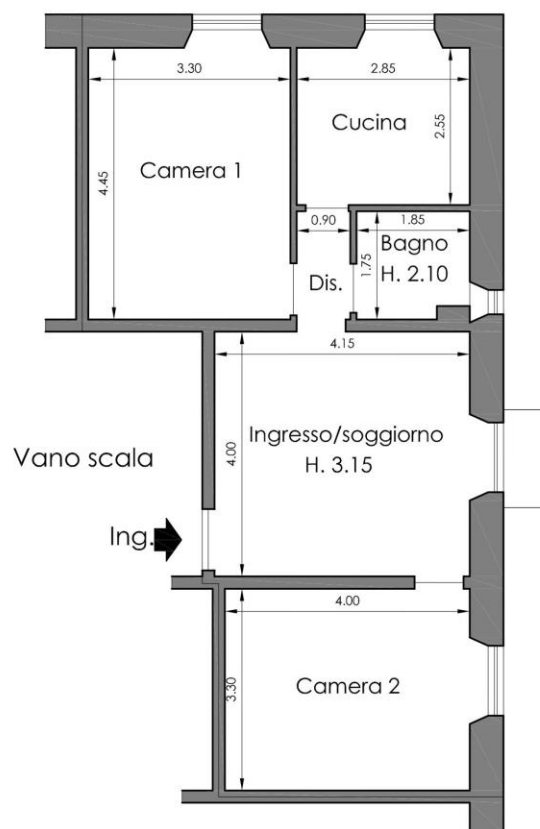

Scala 1:100

