

**Agenzia del Territorio  
CATASTO FABBRICATI  
Ufficio Provinciale di  
Genova**

Dichiarazione protocollo n. GE0250180 del 27/06/2007

Planimetria di u.i.u. in Comune di Genova - Sampierdarena

Via Argine Polcevera

civ. 11

Identificativi Catastali:

Sezione: RIV

Foglio: 35

Particella: 318

Subalterno: 6

Compilata da:  
Bruzzone Fabio

Iscritto all'albo:  
Geometri

Prov. Genova

N. 2639

Scheda n. 1

Scala 1:200

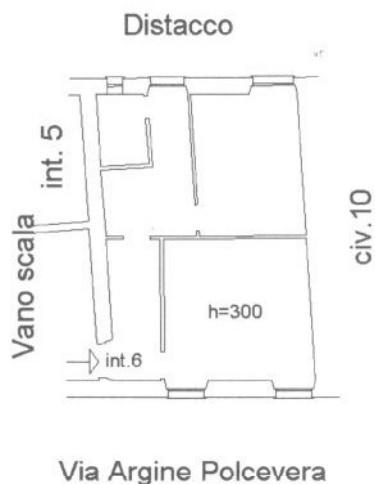

**PIANO SECONDO**



Ultima planimetria in atti

Data: 26/09/2018 - n. T260202 - Richiedente: PZZLCU77T29F205P

Totale schede: 1 - Formato di acquisizione: A4(210x297) - Formato stampa richiesto: A4(210x297)