

PLANIMETRIE CATASTALI

Catasto Terreni e dei Fabbricati, ricerca ristretta - Situazione al 25/09/2017 - Comune di SERRA RICCO (1640). Soggetto: RONDANINA ROBERTO. - Foglio: 25 - Part. 1804 - Sub. 9
VIA GIUSEPPE MASNATA n. 18 piano: S1 interno: 2;

**Agenzia del Territorio
CATASTO FABBRICATI
Ufficio Provinciale di
Genova**

Dichiarazione protocollo n. GE0120777 del 02/04/2009

Planimetria di u.i.u. in Comune di Serra Ricco'

Via Giuseppe Masnata

civ. 18

Identificativi Catastali:

Sezione:

Foglio: 25

Particella: 534

Subalterno: 9

Compilata da:
Polvani Sergio

Iscritto all'albo:
Architetti

Prov. Genova

N. 1568

Foglia n. 1

Scala 1:200

POSTO AUTO SCOPERTO n.2

- Via Masnata civ.n.18 -

PIANO 1° s.s.

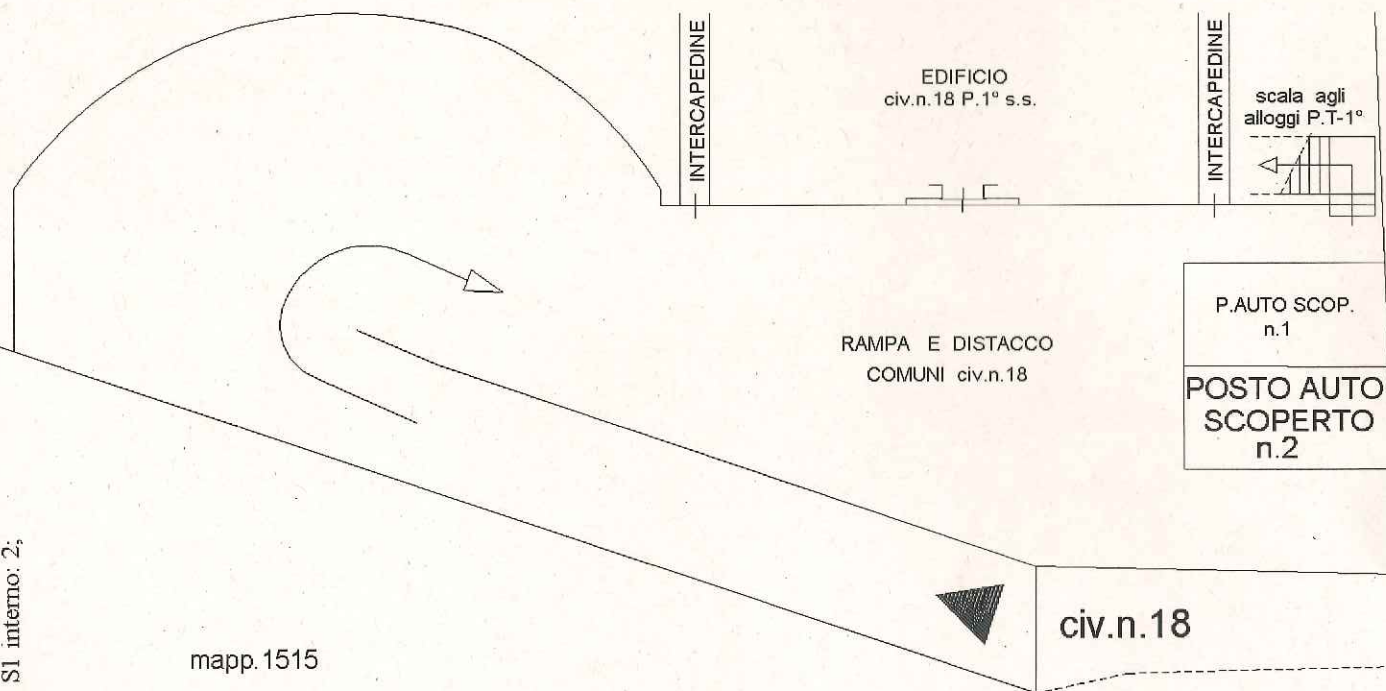

mapp.1515

civ.n.18

VIA MASNATA

Ultima Planimetria in atti

Data: 25/09/2017 - n. GE0166256 - Richiedente TRIBUNALE DI GENOVA

Tot.schede: 1 - Formato di acq.: A4(210x297) - Fatt. di scala: 1:1

Catasto Terreni e dei Fabbricati, ricerca ristretta - Situazione al 25/09/2017 - Comune di SERRA RICCO (IG40). Soggetto: RONDANINA ROBERTO. - Foglio: 25 - Part. 1804 - Sub: 8
VIA GIUSEPPE MASNATA n. 18 piano: S1 interno: 1;

**Agenzia del Territorio
CATASTO FABBRICATI
Ufficio Provinciale di
Genova**

Dichiarazione protocollo n. GE0120777 del 02/04/2009

Planimetria di u.i.u. in Comune di Serra Ricco'

Via Giuseppe Masnata

civ. 18

Identificativi Catastali:

Sezione:

Foglio: 25

Particella: 534

Subalterno: 8

Compilata da:
Polvani Sergio

Iscritto all'albo:
Architetti

Prov. Genova

N. 1568

Foglia n. 1

Scala 1:200

**POSTO AUTO SCOPERTO n.1
- Via Masnata civ.n.18 -**

PIANO 1° s.s.

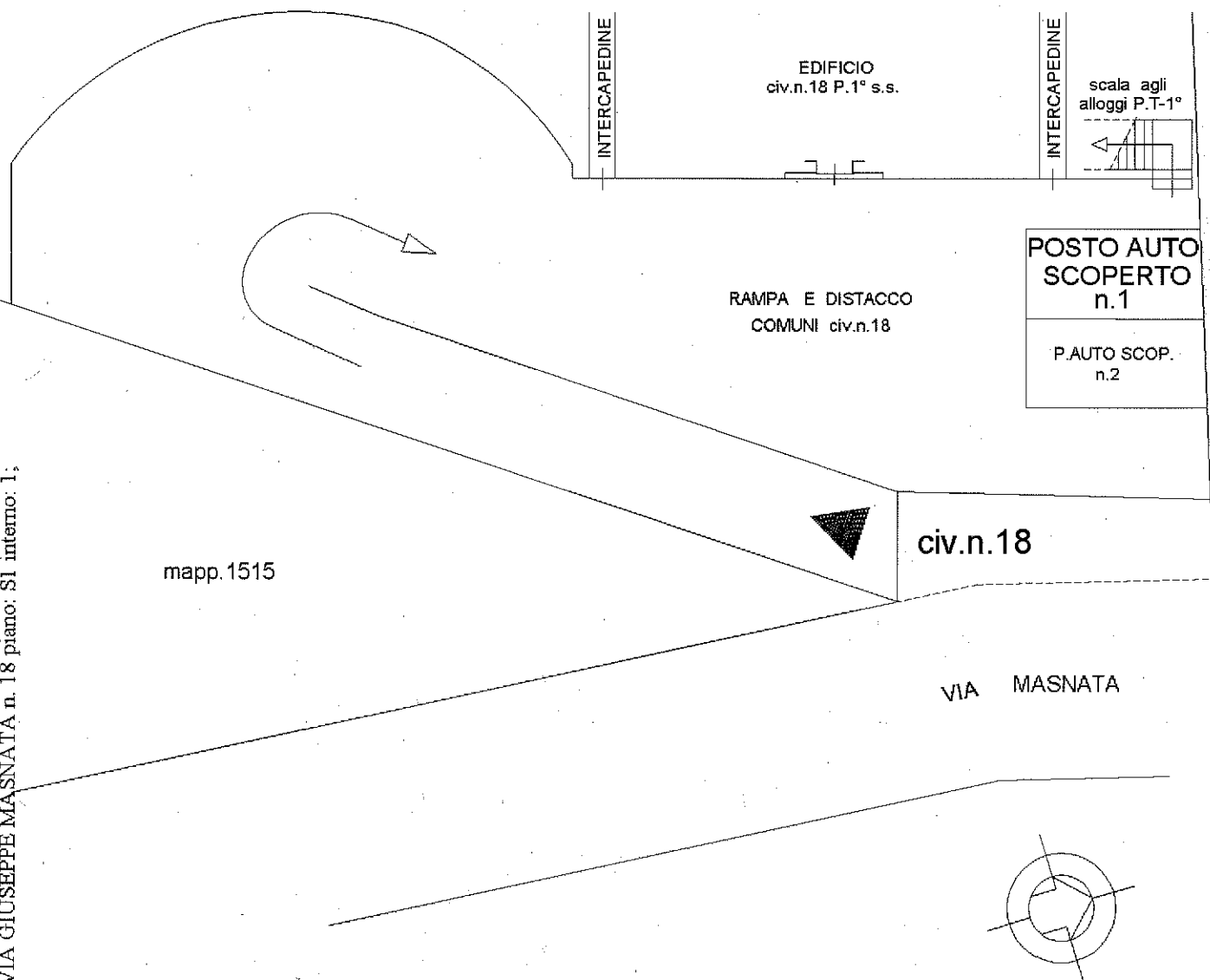

mapp.1515

civ.n.18

VIA MASNATA

Ultima Planimetria in atti

Data: 25/09/2017 - n. GE0166255 - Richiedente TRIBUNALE DI GENOVA

Tot.schede: 1 - Formato di acq.: A4(210x297) - Fatt. di scala: 1:1

Data: 25/09/2017 n. GE0166252 - Richiedente TRIBUNALE DI GENOVA
Totscheder n. 17
Homda n. 1
Fondo n. 1
Ultima Planimetria atti

Scala 1: 200

ALLOGGIO
Via Masnata civ.n.18/2 -

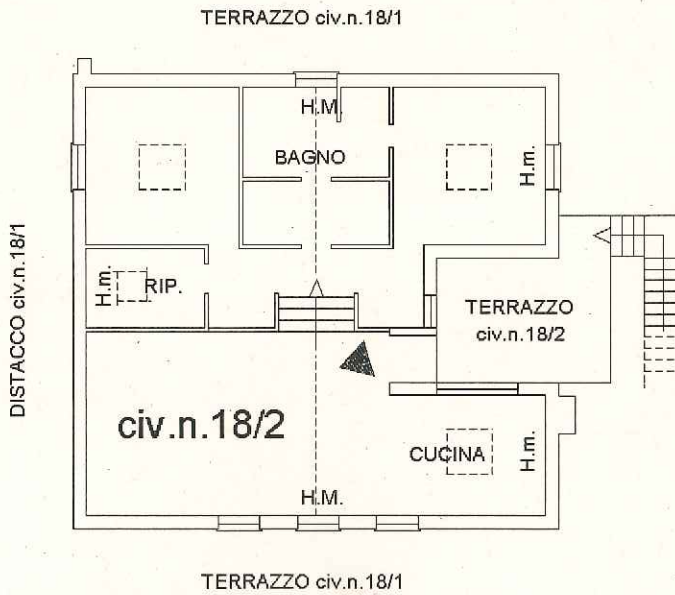

PIANO PRIMO

SOTTOTETTO

H.M. = mt.2,85 (h.max.)

H.m. = mt.1,50 (h.min.)

del 02/04/2009
BERTO. - Foglio: 25 - Part: 1804 - Sub: 5
rra Ricco'
civ. 18

Identificativi Catastali:
Sezione:
Foglio: 25
Particella: 534
Subalterno: 5

Compilata da:
Polvani Sergio
Iscritto all'albo:
Architetti
Prov. Genova N. 1568

Data: 25/09/2017 - n. GE0166252 - Richiedente TRIBUNALE DI GENOVA

PIANI 1° s.s. e T.

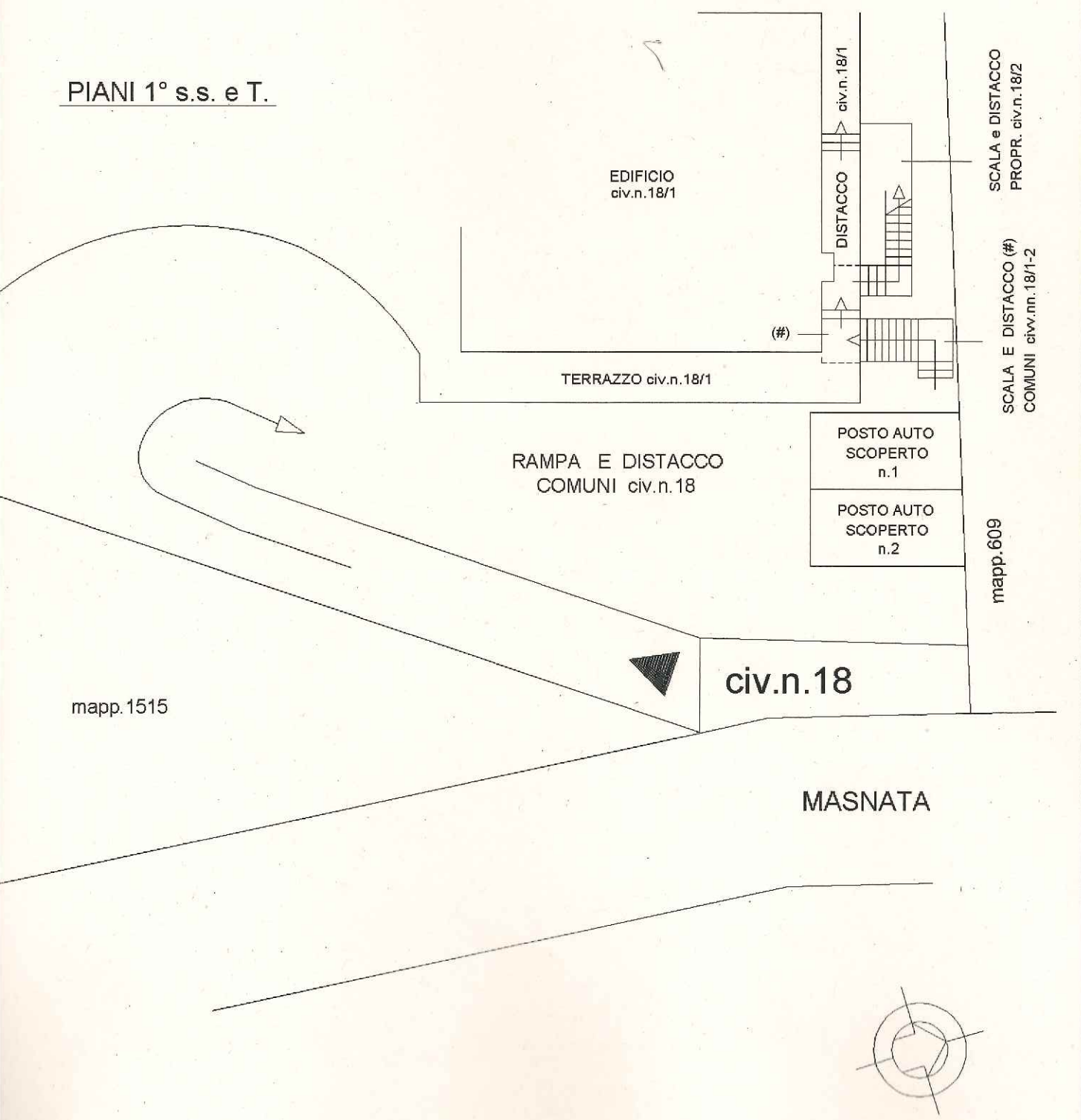

Catasto Terreni e dei Fabbricati, ricerca ristretta - Situazione al 25/09/2017 - Comune di SERRA RICCO (1640). Soggetto: RONDANINA ROBERTO. - Foglio: 25 - Part. 1804 - Sub. 4 - Scheda n. 1

**Agenzia del Territorio
CATASTO FABBRICATI
Ufficio Provinciale di
Genova**

Dichiarazione protocollo n. GE0120777 del 02/04/2009

Planimetria di u.i.u. in Comune di Serra Ricco'

Via Giuseppe Masnata

civ. 18

Identificativi Catastali:

Sezione:

Foglio: 25

Particella: 534

Subalterno: 4

Compilata da:
Polvani Sergio

Isoritto all'albo:
Architetti

Prov. Genova

N. 1568

Scheda n. 1

Scala 1:200

**CANTINA e LOC.SGOMBERO
- Via Masnata civ.n.18/1 -**

PIANO 1° s.s.

H = mt. 3,55

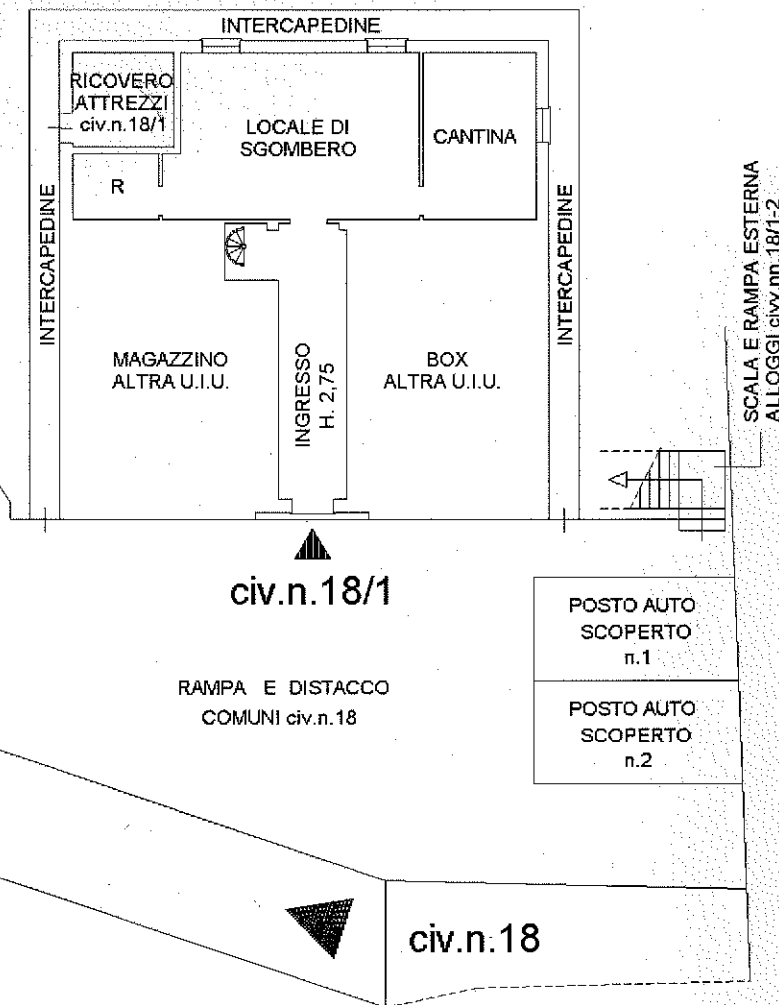

mapp. 1515

VIA MASNATA

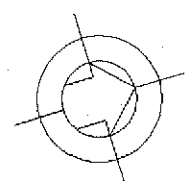

Ultima Planimetria in atti

Data: 25/09/2017 - n. GE0166251 - Richiedente TRIBUNALE DI GENOVA

Tot.schede: 2 - Formato di acq.: A4(210x297) - Fatt. di scala: 1:1

Agenzia del Territorio

CATASTO FABBRICATI

Ufficio provinciale di
Genova

Dichiarazione protocollo n. GE012077

PIANO TERRA RICCO' (I640), Soggetto: RONDANINA RO
Planimetria di u.i.u. in Comune di S

Via Giuseppe Masnata

Catasto Terreni e dei Fabbricati, ricerca ristretta - Situazione n. 15709/EO77 - Comune di GENOVA
Via GIUSEPPE MASNATA n. 18 piano: S1-T interno: 1

n. 2

Scala 1: 200

ALLOGGIO

Via Masnata civ.n.18/1 -

PIANO TERRA

H = mt. 3,00

STRADA

GIARDINO civ.n.18/1

mapp.1515

Data: 25/09/2017
Tor.scheda: n. 2
Ultima Pianimetria in atti
n. GE0166251 - Richiedente TRIBUNALE DI GENOVA
Homologatio di acq.: A3(297x420) - Fatt. di scala: 1:1

7. del 02/04/2009
BERTO. - Foglio: 25 - Part: 1804 - Sub: 4
'erra Ricco'
civ. 18

Identificativi Catastali:
Sezione:
Foglio: 25
Particella: 534
Subalterno: 4

Compilata da:
Polvani Sergio
Iscritto all'albo:
Architetti
Prov. Genova N. 1568

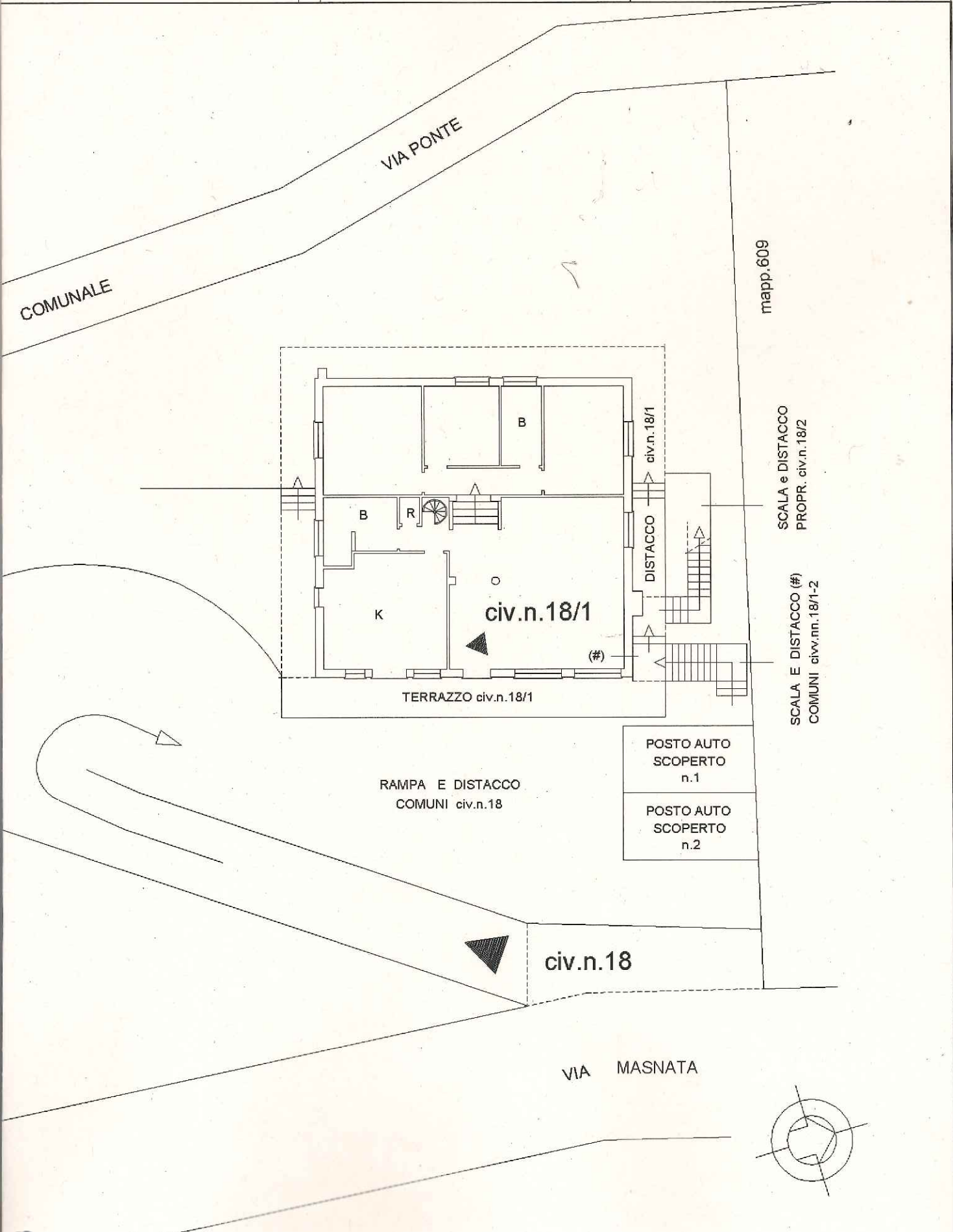

Data: 25/09/2017 - n. GE0166251 - Richiedente TRIBUNALE DI GENOVA



Catasto Terrani e dei Fabbricati, ricerca ristretta - Situazione al 25/09/2017 - Comune di SERRA RICCO (1640), Soggetto: RONDANINA ROBERTO, - Foglio: 25 - Part: 1804 - Sub: 3

MODULARIO
F. rig. rend-497



MINISTERO DELLE FINANZE
DIREZIONE GENERALE DEL CATASTO E DEI SS.TT.EE.
CATASTO EDILIZIO URBANO (RDL 13-4-1939, n. 652)

LIRE
250

Planimetria di u.i.u. in Comune di SERRA RICCO' via MASHATA

civ. 18 B02

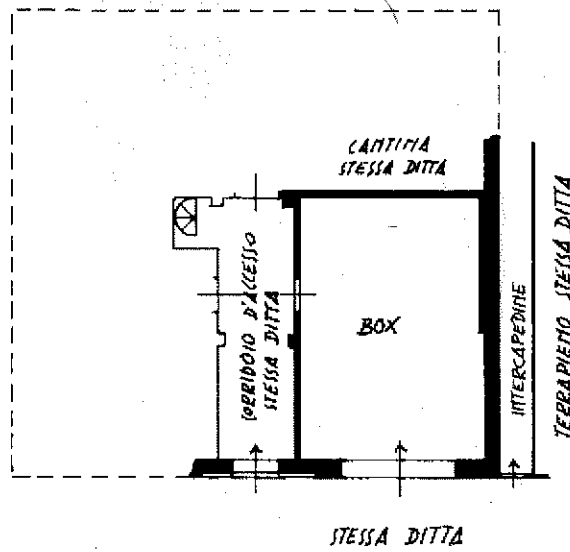

PIANO

H: mt. 2,75

ORIENTAMENTO

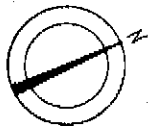

13 LUG. 1990

SCALA DI 1: 200

Dichiarazione di N.C.
Denuncia di variazione

Compilata dal GEOMETRA
(Titolo, cognome e nome)
MARIANO BROCCA

Iscritto all'albo dei GEOMETRI

RISERVATO ALL'UFFICIO

Ultima Planimetria in atti
Comunicata ai catastali

Data presentazione: 13/07/1990 - Data: 25/09/2017 - n. GE0166249 - Richiedente TRIBUNALE DI GENOVA

Tot. schede: 1 - Formato di acq.: A4 (210x297) - Fogli: 3 - scala: 1:1

data 12-07-90 Firma *[Signature]*



2381

Catasto Terreni e dei Fabbricati, ricerca ristretta - Situazione al 25/09/2017 - Comune di SERRA RICCO (1640). Soggetto: RONDANINA ROBERTO. - Foglio: 25 - Part. 1804 - Sub: 2

MODULARIO
F. rig. rend 437



MINISTERO DELLE FINANZE
DIREZIONE GENERALE DEL CATASTO E DEI SS.TT.EE.
CATASTO EDILIZIO URBANO (RDL 13-4-1939, n. 652)

MOD. BN (C)

LIRE
250

Planimetria di u.i.u. in Comune di SERRA RICCO via MASSIATA CIV. 18

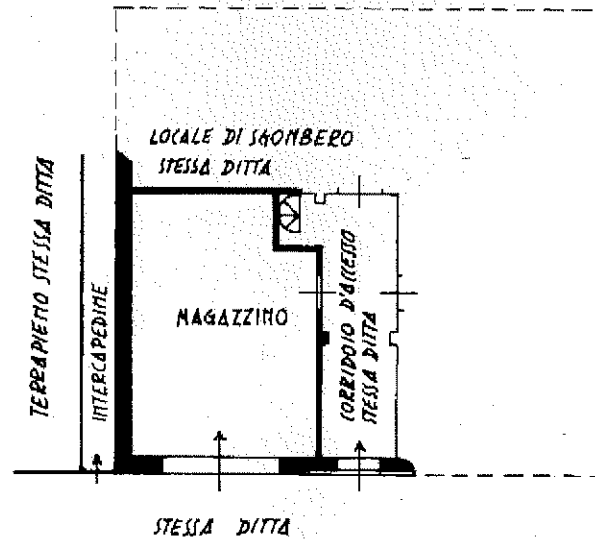

PIANTO
H: mt. 2,75

ORIENTAMENTO

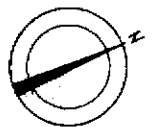

13 LUG. 1990

SCALA DI 1: 200

Dichiarazione di N.C.
Denuncia di variazione
Ultima Planimetria in atti

Compilata dal GEOMETRA
(Titolo, cognome e nome)
MARIANO BROCCA
Data presentazione 13-07-90 - Data 25-09-17 de n. GE0166247 Richiedente TRIBUNALE DI GENOVA
Tot. Schede: 1 - Formato di acq.: A4 (210x297) dalla provincia di GENOVA n. 1568
n. 534 sub. 2
Data 12-07-90

RISERVATO ALL'UFFICIO

2381
2