

MODULABO
n. r.f. n. 487



MINISTERO DELLE FINANZE
DIPARTIMENTO DEL TERRITORIO

ALLEGATO 6

MOD. 200

CATASTO EDILIZIO URBANO (RDL 13-4-1939, n. 852)

LIBRO
200
Subalterno

Planimetria di u.i.u. in Comune di GENOVA via BEATA CHIARA

civ. 2

PIANTA PIANO TERZO (4f.t.)

H: 290

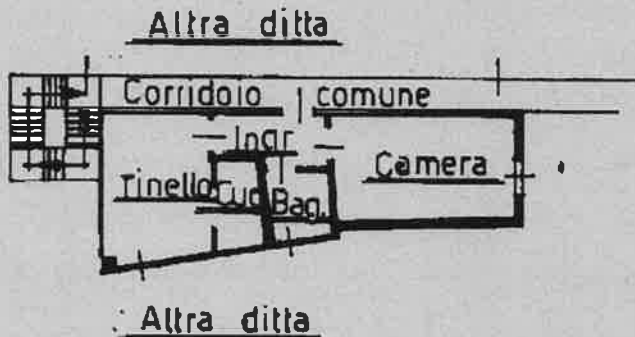

ORIENTAMENTO



SCALA DI

Dichiarazione di N.C.
Denuncia di variazione

Compilata dal Geometra
(Titolo, cognome e nome)
De Bonis Teo

RISERVATO ALL'UFFICIO

Identificativi catastali
Data presentazione: 26/07/2000 - Data: 13/09/2018 - n. GE0133395 - Richiedente TRIBUNALE DI GENOVA - Ultima Planimetria in atti
Totale fogli: 15 Formato di fogli: A4(20x297) Part. di scala: 1:1

iscritto all'albo de Geometri
della provincia di Genova
data _____ Firma _____



Catasto di Genova - Sezione di GENOVA(D969) - Comune di GENOVA - Sezione di SAMPIERDARENA(R) - < Sezione Urbana. PON Foglio: 4 Particella: 145