

**PIANTA**  
SCALA 1:100



FOTO N. 01



FOTO N. 02

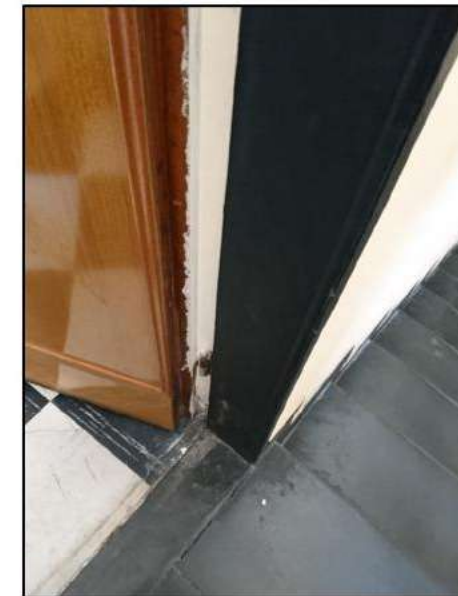
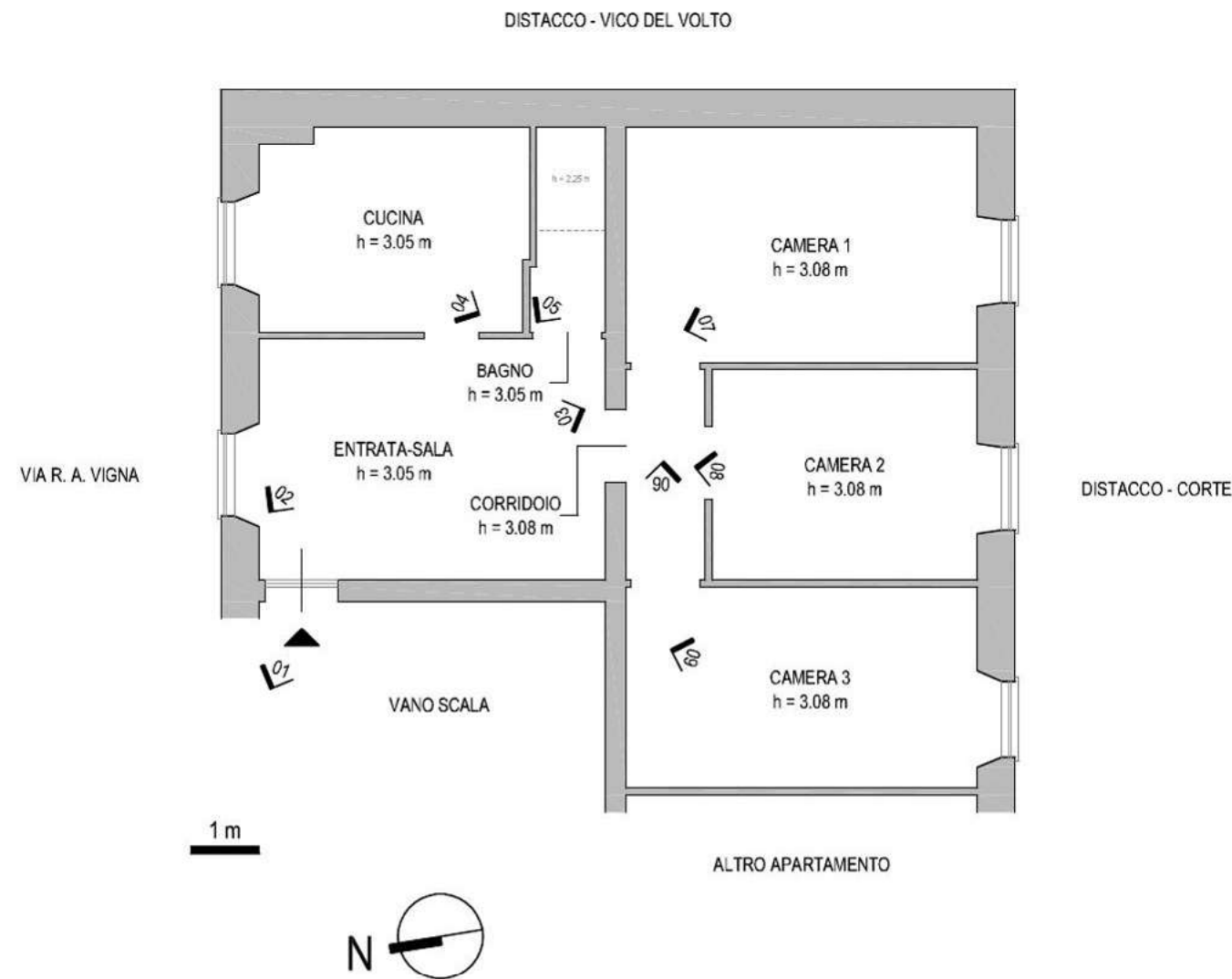

FOTO N. 03



FOTO N. 04

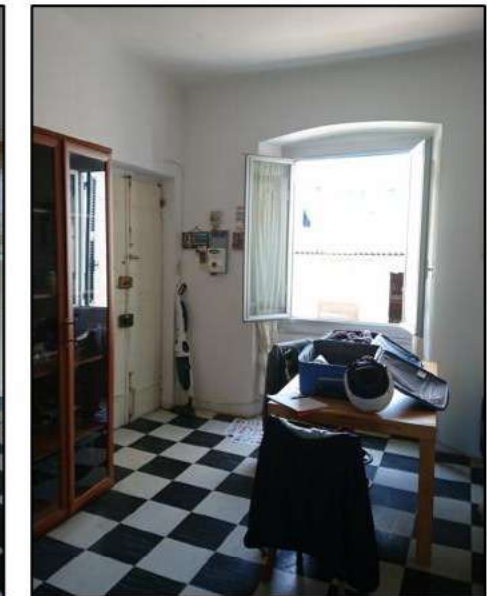

FOTO N. 05



FOTO N. 06

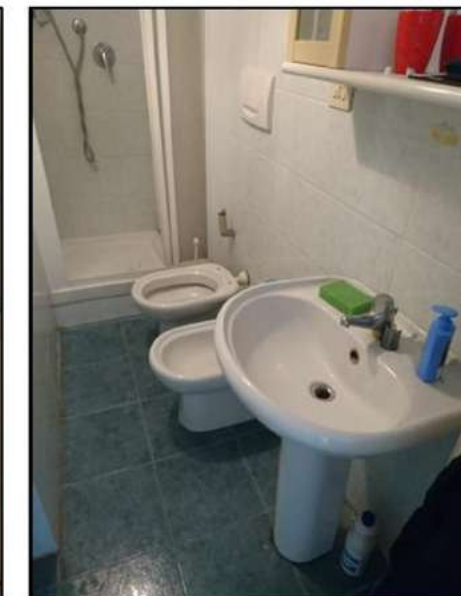

FOTO N. 07

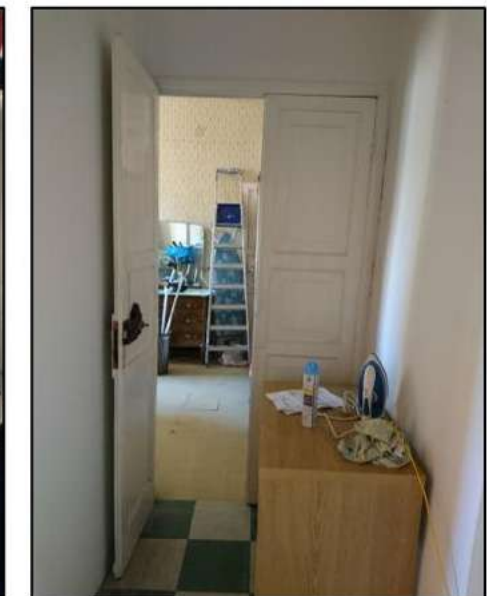

FOTO N. 08



FOTO N. 09

RICHIEDENTE	<b>TRIBUNALE ORDINARIO DI GENOVA</b> (ESECUZIONI CIVILI - ESPROPRIAZIONI IMMOBILIARI) R.G.E. 065/18 G.E. Dott. D. Bianchi	All.to D - Pag. 1/1
OGGETTO	C.T.U. (sopralluogo di accertamento tecnico sullo stato dell'immobile)	
LOCALIZZAZIONE DELL'INTERVENTO	Via R. A. Vigna, 20/5 16154 GENOVA	
ARGOMENTO DELLA TAVOLA	Planimetria appartamento e riprese fotografiche	
PROGETTISTA	<b>Dott. Ing. Federico Tortorella</b> (P.I.V.A. 01538540996) Via San Lorenzo, 19/3s 16123 GENOVA T 320 4926010 E federico.tortorella@gmail.com	REVISIONE - Emissione 27.11.2018 -
SCALA	1:100	FIRMA E TIMBRO 
FILE	CTU_Via_Vigna_20_int_5.dwg	TAVOLA CTU01