

ALLEGATO B-2 : Planimetria attuale

R.E. 744/13

DISTACCO

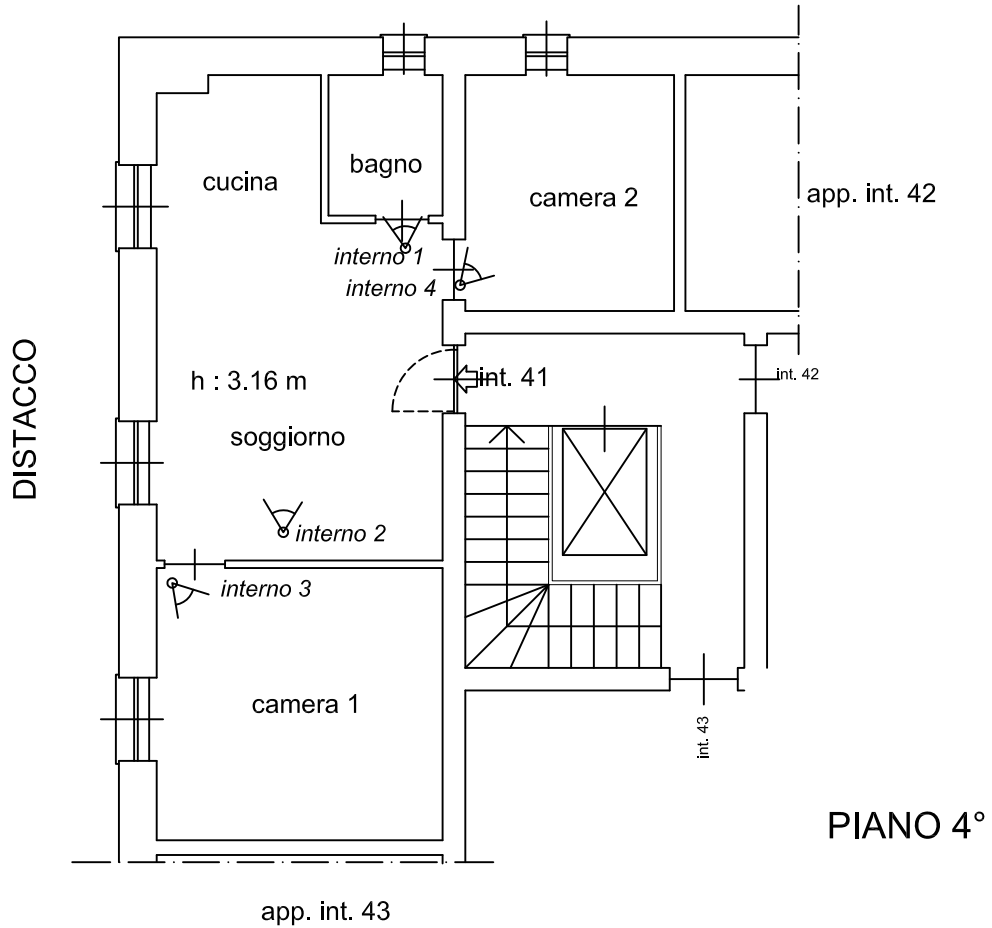

PIANO 4°

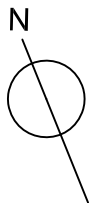

sc. 1:100

Tribunale di Genova R.E. n. 744/13

Planimetria stato attuale dell'immobile sito in Genova
via Sapri civ. 20 int. 41

Dott. Arch. Antonella De Gaetano
C.so A. Saffi 35/ 7 - 16128 - Genova